

Município de Santa Cruz das Flores

NIF da Entidade: 512079110

Código	Descrição	Períodicidade	Período
Código	Descrição	Tipo	Grau
21.8.2.1	Contratos em execução		M 4
21.8.2.1	Contratos em execução		M 4
21.8.2.2	Contratos em execução de investimento		M 4
21.8.2.2	Contratos em execução de investimento		M 4
21.8.3	Utilidades		A 3
21.8.3	Utilidades		A 3
21.8.3.1	Contratos em execução		M 4
21.8.3.1	Contratos em execução		M 4
21.8.3.2	Contribuições em execução de investimento		M 4
21.8.3.2	Contribuições em execução de investimento		M 4
21.9	Períodos em execução de investimento		M 4
21.9	Períodos em execução de investimento		M 4
21.9.1	Períodos em execução de investimento		M 4
21.9.1	Períodos em execução de investimento		M 4
21.9.1.1	Realizável até 12 meses		M 4
21.9.1.1	Realizável até 12 meses		M 4
21.9.1.2	Realizável a mais de 12 meses		M 4
21.9.1.2	Realizável a mais de 12 meses		M 4
21.9.2	Contribuições		M 4
21.9.2	Contribuições		M 4
21.9.2.1	Realizável até 12 meses		M 4
21.9.2.1	Realizável até 12 meses		M 4
21.9.2.2	Realizável a mais de 12 meses		M 4
21.9.2.2	Realizável a mais de 12 meses		M 4
21.9.3	Utilidades		M 4
21.9.3	Utilidades		M 4
21.9.3.1	Realizável até 12 meses		M 4
21.9.3.1	Realizável até 12 meses		M 4
21.9.3.2	Realizável a mais de 12 meses		M 4
21.9.3.2	Realizável a mais de 12 meses		M 4
22	Fornecedores		A 3
22	Fornecedores		A 3
22.1	Fornecedores		A 3
22.1	Fornecedores		A 3
22.1.1	Realizável até 12 meses		A 3
22.1.1	Realizável até 12 meses		A 3
22.1.1.000001	Sociedade Comercial Ferrous Macaêdo, Lda		M 4
22.1.1.000001	Sociedade Comercial Ferrous Macaêdo, Lda		M 4
22.1.1.000002	SATIS Air Açores S.A.		M 4
22.1.1.000002	SATIS Air Açores S.A.		M 4
22.1.1.000003	Associação Nacional de Municípios Portugueses		M 4
22.1.1.000003	Associação Nacional de Municípios Portugueses		M 4
22.1.1.000004	ATIEM - Associação dos Trabalhadores do Alentejo		M 4
22.1.1.000004	ATIEM - Associação dos Trabalhadores do Alentejo		M 4
22.1.1.000005	Adalberto - Associação Desportiva Local 18 de Agosto		M 4
22.1.1.000005	Adalberto - Associação Desportiva Local 18 de Agosto		M 4
22.1.1.000006	Centro de Serviços ATBLIQUE - Açores		M 4
22.1.1.000006	Centro de Serviços ATBLIQUE - Açores		M 4
22.1.1.000007	ARC		M 4
22.1.1.000007	ARC		M 4
22.1.1.000008	Armadá Maria Leão Alves Almeida		M 4
22.1.1.000008	Armadá Maria Leão Alves Almeida		M 4
22.1.1.000009	Auto Viagem Moçambique, Lda		M 4
22.1.1.000009	Auto Viagem Moçambique, Lda		M 4
22.1.1.000010	Avda Fregal e Filipe Lda		M 4
22.1.1.000010	Avda Fregal e Filipe Lda		M 4
22.1.1.000011	Práticas Braga & Braga, Lda		M 4
22.1.1.000011	Práticas Braga & Braga, Lda		M 4
22.1.1.000012	Caixa Geral de Aposentação		M 4
22.1.1.000012	Caixa Geral de Aposentação		M 4
22.1.1.000013	CTT - Correios de Portugal S.A.		M 4
22.1.1.000013	CTT - Correios de Portugal S.A.		M 4
22.1.1.000014	Indústria & Fabricação		M 4
22.1.1.000014	Indústria & Fabricação		M 4

399

Município de Santa Cruz das Flores

NIF da Entidade: 512079110

Código	Descrição	Períodicidade	Período
Código	Descrição	Tipo	Grau
22.1.1	Realizável até 12 meses		M 4
22.1.1.000040	Telles Travel Agency		M 4
22.1.1.000040	Telles Travel Agency		M 4
22.1.1.000041	Vereis & Da Lda		M 4
22.1.1.000041	Vereis & Da Lda		M 4
22.1.1.000042	UTILICISTA da José Inêsque Coelho Costa		M 4
22.1.1.000042	UTILICISTA da José Inêsque Coelho Costa		M 4
22.1.1.000043	Sociedade Construções Luciano Lima, Lda		M 4
22.1.1.000043	Sociedade Construções Luciano Lima, Lda		M 4
22.1.1.000044	Serie-Ply, Lda		M 4
22.1.1.000044	Serie-Ply, Lda		M 4
22.1.1.000045	HCO - S.A.		M 4
22.1.1.000045	HCO - S.A.		M 4
22.1.1.000046	Proteção - Gabinete Açoriano de Projectos de		M 4
22.1.1.000046	Proteção - Gabinete Açoriano de Projectos de		M 4
22.1.1.000047	Edo - Empresa de Electricidade dos Açores		M 4
22.1.1.000047	Edo - Empresa de Electricidade dos Açores		M 4
22.1.1.000048	Imprensa Municipal		M 4
22.1.1.000048	Imprensa Municipal		M 4
22.1.1.000049	Jakó Germane de Deus & Filho, Lda		M 4
22.1.1.000049	Jakó Germane de Deus & Filho, Lda		M 4
22.1.1.000050	Sanzomer Totta		M 4
22.1.1.000050	Sanzomer Totta		M 4
22.1.1.000051	Memphis Gavel		M 4
22.1.1.000051	Memphis Gavel		M 4
22.1.1.000052	Caixa Geral de Depósitos, Sa		M 4
22.1.1.000052	Caixa Geral de Depósitos, Sa		M 4
22.1.1.000053	Tesoureiro de Óbidos Municipal		M 4
22.1.1.000053	Tesoureiro de Óbidos Municipal		M 4
22.1.1.000054	Compre-Companhia Pública dos Açores, Lda		M 4
22.1.1.000054	Compre-Companhia Pública dos Açores, Lda		M 4
22.1.1.000055	Imprensa Nacional - Casa da História S.A		M 4
22.1.1.000055	Imprensa Nacional - Casa da História S.A		M 4
22.1.1.000056	Associação Humanitária dos Bombeiros Voluntários de Sta Cruz		M 4
22.1.1.000056	Associação Humanitária dos Bombeiros Voluntários de Sta Cruz		M 4
22.1.1.000057	Jakó Germane de Deus & Filho, Lda		M 4
22.1.1.000057	Jakó Germane de Deus & Filho, Lda		M 4
22.1.1.000058	Tribunal de Casais - Secção Regional dos Açores		M 4
22.1.1.000058	Tribunal de Casais - Secção Regional dos Açores		M 4
22.1.1.000059	Condomínio do Registo Predial de Santa Cruz Flores		M 4
22.1.1.000059	Condomínio do Registo Predial de Santa Cruz Flores		M 4
22.1.1.000060	Centelva - Centro de Imagens de Veículos dos Açores, Lda		M 4
22.1.1.000060	Centelva - Centro de Imagens de Veículos dos Açores, Lda		M 4
22.1.1.000061	Luzes - Representações, Lda		M 4
22.1.1.000061	Luzes - Representações, Lda		M 4
22.1.1.000062	Liberia de Lima Alves		M 4
22.1.1.000062	Liberia de Lima Alves		M 4
22.1.1.000063	Progresso de Ponta Delgada Das Flores		M 4
22.1.1.000063	Progresso de Ponta Delgada Das Flores		M 4
22.1.1.000064	Maui Hotel Avenida - Profissional - Associação Turística e Hotel		M 4
22.1.1.000064	Maui Hotel Avenida - Profissional - Associação Turística e Hotel		M 4
22.1.1.000065	Expulso - Materiais e Equip. Electricos, Lda		M 4
22.1.1.000065	Expulso - Materiais e Equip. Electricos, Lda		M 4
22.1.1.000066	Coppeleiros		M 4
22.1.1.000066	Coppeleiros		M 4
22.1.1.000067	Prémio Pizarra		M 4
22.1.1.000067	Prémio Pizarra		M 4
22.1.1.000068	Novia Guínia		M 4
22.1.1.000068	Novia Guínia		M 4
22.1.1.000069	Cooperativa União Agrícola Pombosa		M 4
22.1.1.000069	Cooperativa União Agrícola Pombosa		M 4
22.1.1.000070	Instituto de Gestão Financeira da Segurança Social		M 4
22.1.1.000070	Instituto de Gestão Financeira da Segurança Social		M 4
22.1.1.000071	Centricos		M 4
22.1.1.000071	Centricos		M 4
22.1.1.000072	Luzes - Representações, Lda		M 4
22.1.1.000072	Luzes - Representações, Lda		M 4
22.1.1.000073	Tela Mesas, Lda - Hotel (Odonata)		M 4
22.1.1.000073	Tela Mesas, Lda - Hotel (Odonata)		M 4
22.1.1.000074	Mezquita Açoriana		M 4
22.1.1.000074	Mezquita Açoriana		M 4
22.1.1.000075	Alvar de SA, veiculos automoveis, Ma		M 4
22.1.1.000075	Alvar de SA, veiculos automoveis, Ma		M 4
22.1.1.000076	Sandy Vertice		M 4
22.1.1.000076	Sandy Vertice		M 4
22.1.1.000077	Sociedade Filarmónica União Operária Cultural 18 de Agosto		M 4
22.1.1.000077	Sociedade Filarmónica União Operária Cultural 18 de Agosto		M 4
22.1.1.000078	Associação-Comunidade Fluminense e Instituto de Publicações, S.		M 4
22.1.1.000078	Associação-Comunidade Fluminense e Instituto de Publicações, S.		M 4
22.1.1.000079	PT Electrica - Prodicic Furnier		M 4
22.1.1.000079	PT Electrica - Prodicic Furnier		M 4
22.1.1.000080	Instituto de Registo e Notariado, I.P.		M 4
22.1.1.000080	Instituto de Registo e Notariado, I.P.		M 4
22.1.1.000081	Hotel Praia-Açores Hotel, S.A.		M 4
22.1.1.000081	Hotel Praia-Açores Hotel, S.A.		M 4
22.1.1.000082	Auto Das Flores		M 4
22.1.1.000082	Auto Das Flores		M 4
22.1.1.000083	Auto Das Flores		M 4
22.1.1.000083	Auto Das Flores		M 4
22.1.1.000084	Grublar - Armas Grublar, Lda		M 4
22.1.1.000084	Grublar - Armas Grublar, Lda		M 4
22.1.1.000085	Auto Das Flores		M 4
22.1.1.000085	Auto Das Flores		M 4
22.1.1.000086	Auto Das Flores		M 4
22.1.1.000086	Auto Das Flores		M 4
22.1.1.000087	"Expres" - Lisboa		M 4
22.1.1.000087	"Expres" - Lisboa		M 4
22.1.1.000088	Auto Das Flores		M 4
22.1.1.000088	Auto Das Flores		M 4
22.1.1.000089	Associação de Municípios do Região Autónoma dos Açores		M 4
22.1.1.000089	Associação de Municípios do Região Autónoma dos Açores		M 4
22.1.1.000090	Grupo de Teatro "A Jangada"		M 4
22.1.1.000090	Grupo de Teatro "A Jangada"		M 4
22.1.1.000091	Publior		M 4
22.1.1.000091	Publior		M 4
22.1.1.000092	Garnes efil Fun		M 4
22.1.1.000092	Garnes efil Fun		M 4
22.1.1.000093	Sobro Portugal, S.A.		M 4
22.1.1.000093	Sobro Portugal, S.A.		M 4
22.1.1.000094	Auto Açoriana de Rua & Gasóleo, Lda		M 4
22.1.1.000094	Auto Açoriana de Rua & Gasóleo, Lda		M 4
22.1.1.000095	Casa do Forno de Ponta Delgada das Flores		M 4
22.1.1.000095	Casa do Forno de Ponta Delgada das Flores		M 4
22.1.1.000096	Direção Carneiro de Almeida, Lda		M 4
22.1.1.000096	Direção Carneiro de Almeida, Lda		M 4
22.1.1.000097	Robin Oliveira		M 4
22.1.1.000097	Robin Oliveira		M 4

Handwritten signature and date: 4/11/2011

Município de Santa Cruz das Flores

NIF de Entidade: 512079118

Código	Descrição	Periodicidade	Período	Tipos	Grau
22.1.1	Enajivel até 12 meses				
22.1.1.000381	Santa Casa de Misericórdia de Santa Cruz das Flores		M	4	
22.1.1.000394	Fundo Regional das Transpórtas		M	4	
22.1.1.000465	Dalro Insuler - Sociedade Tecnológica de Publicidade, Lda		M	4	
22.1.1.000447	Terranova Par Hotel - HTA Hotels, Turismo e Animação das Acor		M	4	
22.1.1.000412	Tecnova Apolos, Sociedade de Transportes, S.A		M	4	
22.1.1.000432	Faço - Equipamento e produtos de limpeza, Lda		M	4	
22.1.1.000445	Faço Regional das Transpórtas Terrestres		M	4	
22.1.1.000452	Apertelo - Laboratório de Análises Químicas e Bacteriológicas		M	4	
22.1.1.000466	Lourenço B. Lourenço, Lda		M	4	
22.1.1.000468	Heider Fraga Lourenço		M	4	
22.1.1.000461	Zelia Maria Arrais Estúdios		M	4	
22.1.1.000462	Sociedade Portuguesa de Autismo		M	4	
22.1.1.000463	Agência Faleiros, Teleno, Lda		M	4	
22.1.1.000512	SONAR - Sociedade Tecnológica moldapós de construção, Sa		M	4	
22.1.1.000502	Melo - Comércio de mercaderias, Sa		M	4	
22.1.1.000527	José Henrique Medina Cabral		M	4	
22.1.1.000591	José Francisco Pereira Marques		M	4	
22.1.1.000583	Restaurante "O Forno Transmontano"		M	4	
22.1.1.000558	Hotel do Canal - HTA Hotels, Turismo e Animação das Açores		M	4	
22.1.1.000564	José António Rodrigues Castro		M	4	
22.1.1.000567	Borges do Porto, Lda e Associação		M	4	
22.1.1.000572	Reserve-Centro e Indústria de Hércules, S.A.		M	4	
22.1.1.000573	INDYVA Instituto de Inovação Tecnológica das Açores		M	4	
22.1.1.000592	ARG - Abel Pereira Gonçalves, Lda		M	4	
22.1.1.000597	Troço Dão - Produção Unipessoal, Lda		M	4	
22.1.1.000611	Stalgor - Sociedade Técnica Electrónica das Açores, Lda		M	4	
22.1.1.000625	GNR-Comércio Teatral dos Açores S.LU		M	4	
22.1.1.000648	P.A.M. Negt Reparação Heliópteros, Lda		M	4	
22.1.1.000651	Mónica Nova Lima Alves		M	4	
22.1.1.000653	Maria Luísa Pereira		M	4	
22.1.1.000656	9025 Comunicação, S.A.		M	4	
22.1.1.000658	GDH		M	4	
22.1.1.000661	Maria José Cabral de Sousa		M	4	
22.1.1.000660	A. Garcia - Soc. Rep. Prod. Agricultura e Pec. Lda		M	4	
22.1.1.000666	Instituto de Gestão Financeira e de Infraestruturas de Judo		M	4	
22.1.1.000678	Burmeson - de Rodrigues Vota B.Filhos, Lda		M	4	
22.1.1.000680	Litholabiosa		M	4	
22.1.1.000688	Glória Eira		M	4	
22.1.1.000698	Néia Maria Garcia Medeiros		M	4	
22.1.1.000709	Nome Açores, Soc. de Estudos e Apoio ao Desenv. Regional		M	4	
22.1.1.000728	Franção de Freitas Costa		M	4	
22.1.1.000732	MVM S. HIGIEM, LDA		M	4	
22.1.1.000715	Azonal Açores, Promoções e Representações, Lda		M	4	
22.1.1.000722	Sociedade Habitiera Habitanteiro, S.A		M	4	
22.1.1.000724	ERGES, Lda		M	4	
22.1.1.000726	Vales Vini de Sérgio Filipe Avelar Correia		M	4	
22.1.1.000731	L.C.B. Confecções Desportivas, Lda		M	4	
22.1.1.000744	Sua Partners-Assessoria Estratégica e de Gestão, Limitada		M	4	
22.1.1.000754	Prevenção Rodoviária Açoreana		M	4	
22.1.1.000763	Loreni & Marco Szwed, Unl Lda		M	4	
22.1.1.000768	Neilon Custódia Rodrigues		M	4	
22.1.1.000777	BANF - Banco Internacional do Funchal, S.A.		M	4	
22.1.1.000783	Ávelo Editores, S.A.		M	4	
22.1.1.000796	Silvia Patrícia Cabral de Pinho		M	4	
22.1.1.000798	J. H. Dreyfus & P. - Successo, Lda		M	4	
22.1.1.000791	José António Silva Lourenço, Lda		M	4	

400107
 400108
 400109
 400110
 400111
 400112
 400113
 400114
 400115
 400116
 400117
 400118
 400119
 400120
 400121
 400122
 400123
 400124
 400125
 400126
 400127
 400128
 400129
 400130
 400131
 400132
 400133
 400134
 400135
 400136
 400137
 400138
 400139
 400140
 400141
 400142
 400143
 400144
 400145
 400146
 400147
 400148
 400149
 400150
 400151
 400152
 400153
 400154
 400155
 400156
 400157
 400158
 400159
 400160
 400161
 400162
 400163
 400164
 400165
 400166
 400167
 400168
 400169
 400170
 400171
 400172
 400173
 400174
 400175
 400176
 400177
 400178
 400179
 400180
 400181
 400182
 400183
 400184
 400185
 400186
 400187
 400188
 400189
 400190
 400191
 400192
 400193
 400194
 400195
 400196
 400197
 400198
 400199
 400200

Município de Santa Cruz das Flores

NIF de Entidade: 512079118

Código	Descrição	Periodicidade	Período	Tipos	Grau
22.3.1	Enajivel até 12 meses				
22.1.1.000792	Apêlita-Comércio de Esmas e equipamento Unipessoal, Lda		M	4	
22.1.1.000790	Levanta (Levanta), S.A.		M	4	
22.1.1.000810	Arquitetura - Arquitectura e Engenharia, Lda		M	4	
22.1.1.000812	Cooperativa Odebral OH		M	4	
22.1.1.000824	Burney - Peças para Máquinas Industriais, Lda		M	4	
22.1.1.000840	Arrestoria - Organização de Eventos, Lda		M	4	
22.1.1.000847	Affirmative SA		M	4	
22.1.1.000851	ADTARJUS - Direito e Informática, Lda		M	4	
22.1.1.000855	Zenjamin Jorge, como Sora Lda		M	4	
22.1.1.000859	L.L. Copia de Fylos Lemos Unipessoal, Lda		M	4	
22.1.1.000871	José Honório Madua Nôa		M	4	
22.1.1.000885	Ricardo Soares Barcoos		M	4	
22.1.1.000899	Auto Elix, Lda		M	4	
22.1.1.000901	Projecto Serviços de Arquitectura e Engenharia, Lda		M	4	
22.1.1.000912	Alumbror de Luís Miguel M. Freitas		M	4	
22.1.1.000912	EFE Logística		M	4	
22.1.1.000914	Fluoreps e Cofes Tópic - São João Braga Madras		M	4	
22.1.1.000914	RECURSOS-Áreas de Labor. Arrebatado de Portugal		M	4	
22.1.1.000916	Conservatória Regist. Autonomo de Santa Cruz Flores		M	4	
22.1.1.000920	VivobHedesign Unipessoal, Lda		M	4	
22.1.1.000923	Maria Antónia Nôa Salvador Raposo		M	4	
22.1.1.000927	Bertrando Garga e Trapatários, S.A.		M	4	
22.1.1.000941	Casa dos Centros - Cooperativa de Economia Social		M	4	
22.1.1.000943	Entidade Reguladora dos Serviços Aquáticos e Releivos dos Açores		M	4	
22.1.1.000949	Imónio Hobbe - Comércio Meq. Auto, Lda		M	4	
22.1.1.000953	Schneider Junqueira S.A.		M	4	
22.1.1.000958	Arg Paula Barros da Silva		M	4	
22.1.1.000961	Serviço Regional de Protecção Civil e Bombeiros dos Açores		M	4	
22.1.1.000975	José António Borges Garcia		M	4	
22.1.1.000976	PARREIRA ator		M	4	
22.1.1.000978	Porto, Helder Portugueses, SA		M	4	
22.1.1.000979	ANT - Associação Regional de Turismo		M	4	
22.1.1.000982	Farmácia da Santa Casa do Piaçorinha Sociedade Unipessoal		M	4	
22.1.1.000989	Andréia Conceição Freitas Silva		M	4	
22.1.1.001000	VESTALEIA - Heller Henrique de Costa e Silva		M	4	
22.1.1.001001	PTCOPHormónio - de Gabriel S. Pêvo Unip. Lda		M	4	
22.1.1.001005	Henrique Bartagal		M	4	
22.1.1.001022	Scotts Partner, Lda		M	4	
22.1.1.001026	Freixo São Miguel, Lda		M	4	
22.1.1.001038	Arturo Alexandre Fraga Silveira		M	4	
22.1.1.001022	SOFESTAS - Animação Turística, Prod. de Diversão e Restauração		M	4	
22.1.1.001032	BDR - Bandeira e Meleiros, S.A.		M	4	
22.1.1.001025	O Prado - Sociedade Al. Prod. Ag., Lda		M	4	
22.1.1.001028	Estabelec de Fátima Cabral Ventura Silva		M	4	
22.1.1.001032	Elisa Maria Câmara Ramos Inácio		M	4	
22.1.1.001037	Paragames - Fabricação de Material de Desporto, Lda		M	4	
22.1.1.001041	José Gonçalves Companhia (Havel-Açores), Lda		M	4	
22.1.1.001045	Clara de Fátima Oliveira Nôa		M	4	
22.1.1.001046	Oficina LUCAS de José Lucas Branco		M	4	
22.1.1.001050	Weng Yongyong		M	4	
22.1.1.001052	RESDAQUES-Gestão de resíduos dos Açores, Lda		M	4	
22.1.1.001055	Departamento Planície dos Açores		M	4	
22.1.1.001067	BROCANTE - Comércio de Mat. de Bêta de Bragança		M	4	
22.1.1.001069	SOTEMQUIMAS - Sociedade Transportes Mútuos e Associações		M	4	
22.1.1.001071	Garcia Goulart & Filhos, Lda		M	4	
22.1.1.001072	Hotel São Miguel Park		M	4	
22.1.1.001084	R. Coelho, Lda		M	4	

Município de Santa Cruz das Flores

NIF da Entidade: 512079110

Código	Descrição	Periodicidade	Período	Tipos	Grau
22.1.1	Exigível até 12 meses				
22.1.1.001066	Sua Filizade Alves da Câmara		M	4	
22.1.1.001069	Instituto de Gestão Escolar e Equipamentos de Instalação, I.G.E.		M	4	
22.1.1.001091	NIS, Combustíveis e Agência de Recuperação S.U. Lda		M	4	
22.1.1.001094	União de Transporte dos Carvalhos, Lda		M	4	
22.1.1.001096	PARCOPETAL II - Construção e Comércio de Produtos Plásticos		M	4	
22.1.1.001099	AUDICOMEST - Anís para a produção e distribuição de doces		M	4	
22.1.1.001100	Dignidade marketing e publicidade		M	4	
22.1.1.001103	Silva Miguel Castro Alves		M	4	
22.1.1.001104	Valter Luis Pereira Marques		M	4	
22.1.1.001105	Bruno Miguel Gomes Alves		M	4	
22.1.1.001109	Fábio Augusto Ribeiro Pereira Alves		M	4	
22.1.1.001111	Priscila Filipa Martins Garcia		M	4	
22.1.1.001116	Américo Claudio Coelho Ramos		M	4	
22.1.1.001117	Francisco Adolfo Avelar Xavier		M	4	
22.1.1.001118	Mário João da Silva Carreira		M	4	
22.1.1.001124	Acumotec - Peças e Acessórios para Automóveis, Lda.		M	4	
22.1.1.001125	Sigmaprofit - Especialidades Químicas, Lda.		M	4	
22.1.1.001136	Sidónio Rodrik, Lda		M	4	
22.1.1.001144	Redes de Segurança Pública		M	4	
22.1.1.001172	Teves Portugal, S.A.		M	4	
22.1.1.001173	Rafael Duarte Henriques Pereira		M	4	
22.1.1.001176	Centerna - Comércio Técnico de Volantes, Lda.		M	4	
22.1.1.001177	Hotel 1910 dos Reis - Funções (Hotel)		M	4	
22.1.1.001183	ENALTOP, LDA		M	4	
22.1.1.001184	Mar Camarero-Engenharia e Construção, Lda		M	4	
22.1.1.001186	Via Dedicada, Marketing e Informática, Lda		M	4	
22.1.1.001202	Maria de Fátima Salvador Nóbrega		M	4	
22.1.1.001209	Laboratório Regional de Engenharia Civil		M	4	
22.1.1.001210	Excissor - Máquinas e Ferramentas, Lda.		M	4	
22.1.1.001224	João Amador Machado, S.A.		M	4	
22.1.1.001226	A.C. Caramelo, S.A.		M	4	
22.1.1.001229	PAUL - ESTÓFAS E ALUMINISÓFAS, LDA.		M	4	
22.1.1.001232	Luc Salvador Ribeiro Gomes		M	4	
22.1.1.001233	Unipessoal de Gestão Nisa, Unipessoal Lda.		M	4	
22.1.1.001234	Invaler - Fundos, Têxtil e Seg. no Trabalho, Lda		M	4	
22.1.1.001238	Rejunites, Agente & Torre, Lda.		M	4	
22.1.1.001247	Vençamentos Velocidade Comércio dos Açores, Lda.		M	4	
22.1.1.001248	STET		M	4	
22.1.1.001249	SPT ADORES - Prestação de Serviços de Consultoria, Lda.		M	4	
22.1.1.001255	Silva & Rodrigues, Lda		M	4	
22.1.1.001263	Menes & Teixeira, Lda.		M	4	
22.1.1.001271	Carlos Amato Travençolo Severina e Filhos, Lda.		M	4	
22.1.1.001272	Suportis, Lda.		M	4	
22.1.1.001278	9 Elix - Sociedade de Engenharia, Lda.		M	4	
22.1.1.001286	Luís Filipe de Freitas		M	4	
22.1.1.001296	AGROESTUDO ADORES - Lab análises químicas e bacteriológicas		M	4	
22.1.1.001300	Palokabla - Companhia de Seguros, S.A.		M	4	
22.1.1.001312	João Amador Pereira Costa		M	4	
22.1.1.001316	Amora Respo, Lda.		M	4	
22.1.1.001318	BOV - Bicológica, S.A.		M	4	
22.1.1.001321	Mário Frazão de Abel Manuel Ferreira Viveiros		M	4	
22.1.1.001322	ELFOR - Comércio e Trófeiros Eletrónicas, S.A.		M	4	
22.1.1.001331	Novelas dos Santos Oliveira Fátima		M	4	
22.1.1.001334	Alberca - Comércio de Peças, Máquinas e Acessórios, Lda.		M	4	
22.1.1.001335	Tenóides, Moim Trófeiros para a Gestão Agro-Florestal e A		M	4	
22.1.1.001340	Reza Costa Unipessoal, Lda.		M	4	
22.1.1.001346	Tending Farm - Cofreiros Igbolima Produtos Químicos, Lda.		M	4	

401

[Handwritten signatures and initials]

Município de Santa Cruz das Flores

NIF da Entidade: 512079118

Código	Descrição	Periodicidade	Período	Tipos	Grau
22.1.1	Exigível até 12 meses				
22.1.1.001248	Juan Marino Gomez Castro		M	4	
22.1.1.001250	SDR, Lda		M	4	
22.1.1.001267	Miguel Duarte da Costa Machado		M	4	
22.1.1.001268	Lucas Maia Armas Vieira Nobre		M	4	
22.1.1.001273	Ward Ponting - Técnico de Montagem, Lda		M	4	
22.1.1.001274	Construções Benavides Lda.		M	4	
22.1.1.001276	Divalvanegas - Nov. Mercadaria, Lda.		M	4	
22.1.1.001295	AUSE-Instituto Público de Gestão Pedagógica		M	4	
22.1.1.001296	Centralizões - Materiais de Construção Civil		M	4	
22.1.1.001297	Coisa Feitas e Filhos, Lda. - Materiais de Construção		M	4	
22.1.1.001299	General Seguros, S.A.		M	4	
22.1.1.001481	Fozzom, Lda.		M	4	
22.1.1.001483	Diário Resposta S.A.		M	4	
22.1.1.001485	Jorge Manuel da Silva Oliveira		M	4	
22.1.1.001486	PRODEMAZORES - Produtos de Manutenção e Segurança		M	4	
22.1.1.001487	ACORDEO - Sociedade de Douças Genéricas, Lda.		M	4	
22.1.1.001488	André Teixeira Henriques		M	4	
22.1.1.001489	Instituto Agrícola de Cultura		M	4	
22.1.1.001489	Fuozil - Sornest - Função de Ferris, S.A.		M	4	
22.1.1.001451	Pedro Dias Viveiros Vieira		M	4	
22.1.1.001452	Tatiana Viveiros Lopes Reis		M	4	
22.1.1.001454	Remédios Nova Factura		M	4	
22.1.1.001466	Exornas Digital Representações, Lda.		M	4	
22.1.1.001480	ZUS Investimentos e Projetos Lda		M	4	
22.1.1.001480	PCDEM Informáticas, Lda.		M	4	
22.1.1.001489	Maria Fernanda Pereira Machado		M	4	
22.1.1.001495	Autómatas, Tribulões e Advogados		M	4	
22.1.1.001500	Luís Avellar Medina		M	4	
22.1.1.001501	Mário Martins, Lda		M	4	
22.1.1.001502	OLIMAC, Unipessoal Lda.		M	4	
22.1.1.001504	PSADATEL Equipamento para Instalação, Lda.		M	4	
22.1.1.001525	W.B.S. - Habitação Unipessoal, Lda.		M	4	
22.1.1.001526	PAJMA, Técnico-ATB Consultoria para negócios pedida		M	4	
22.1.1.001528	Genes & Leda - Material eléctrico e iluminação, Lda.		M	4	
22.1.1.001531	Eurofólio, Lda.		M	4	
22.1.1.001537	Heigo Jorge Carvalho Silva		M	4	
22.1.1.001538	Translato Teat, Lda.		M	4	
22.1.1.001538	Adriano Jacinto Câmara		M	4	
22.1.1.001535	Sociedade Pública - Unipessoal, Lda.		M	4	
22.1.1.001520	Ordem dos Peritos Participantes		M	4	
22.1.1.001520	STACODS - Sistemas de Informação e Serviços, Lda.		M	4	
22.1.1.001546	Carvam - Produtos Químicos, Lda.		M	4	
22.1.1.001546	AGAC - Agência para a Modernização e Qualidade do Serviço de		M	4	
22.1.1.001554	Sara Cabral de Melo - Açougar		M	4	
22.1.1.001554	Maria Luiza Zappa Freitas		M	4	
22.1.1.001557	LURCA/FRUI, Lda.		M	4	
22.1.1.001560	João Pereira Ferreira		M	4	
22.1.1.001561	Sélio Paulo Jesus Fernandes		M	4	
22.1.1.001565	J. Freitas - Materiais de Construção		M	4	
22.1.1.001566	Hotel Condiel - Victoria/Graça Ferreira, Lda.		M	4	
22.1.1.001567	Costa Palm - Fiscalização, Estudos e Projectos de Engenharia.		M	4	
22.1.1.001573	Francisco SOUSA REIS		M	4	
22.1.1.001573	Bose do Unipessoal Lda.		M	4	
22.1.1.001599	GALP AÇORES SA		M	4	
22.1.1.001581	Mário Vagos e Turismo, Lda.		M	4	
22.1.1.001581	Costa & Odeon Unipessoal, Lda.		M	4	

Município de Santa Cruz das Flores

NIF da Entidade: 512079110

Código	Descrição	Periodicidade	Tipo	Grav.	Período
22.1.1	Exigível até 12 meses				
22.1.1.001503	Arendado Filipe Rodrigues		M	4	
22.1.1.001504	ABOP - Informática, Lda		M	4	
22.1.1.001505	Agropar		M	4	
22.1.1.001506	Alexandra Costa, Lda		M	4	
22.1.1.001508	ACAL Açores - Comércio de Forno e Forno, Lda		M	4	
22.1.1.001509	Arch Consultors, Lda		M	4	
22.1.1.001502	3m-o Consult, Registo Sta. Cruz Flores		M	4	
22.1.1.001504	Ricardo Barros Ivo Oliveira		M	4	
22.1.1.001506	Aplicação para o Desenvolvimento da Cultura dos Açores (ADCA)		M	4	
22.1.1.001508	Podro Miguel Martins de Almeida		M	4	
22.1.1.001509	Maria Antónia Serpa de Freitas		M	4	
22.1.1.001601	Geodeticidade, Lda		M	4	
22.1.1.001602	Sigro Design, Lda		M	4	
22.1.1.001603	João Lucas Branco & Filhos, Lda		M	4	
22.1.1.001605	Grow it One Dark Unip.Lda		M	4	
22.1.1.001606	Telstar - Telecom e Electrónica de Consumo, Lda		M	4	
22.1.1.001607	Sociedade Agrária, Lda - Químicos de Manutenção Industrial		M	4	
22.1.1.001608	Parceiro Condição Rodrigues Rosa Adriano		M	4	
22.1.1.001609	Zona de Veiros, Planeamento de Preço e Publicidade, Lda		M	4	
22.1.1.001610	Restaurante a Povoação de Garmela e Violante, Lda		M	4	
22.1.1.001612	Barrido da Bile - Sweet Bar Restaurante de Lajes Duarte		M	4	
22.1.1.001616	Bravo Nunes		M	4	
22.1.1.001617	Ribeiro Vasconcelos Fojão		M	4	
22.1.1.001626	Delia Fátima Carlu Luv'		M	4	
22.1.1.001627	OPANUS Sente Saques		M	4	
22.1.1.001631	Josefa Vieira Marques		M	4	
22.1.1.001635	Isabel Zornin		M	4	
22.1.1.001636	Heráclio Distribuição Alimentar, Sociedade Unipessoal, Lda		M	4	
22.1.1.001643	Paqueta & Paqueta, Lda		M	4	
22.1.1.001649	TURK HAVA YOLARI A.O. (TURKISH AIRLINES INC.), SUCURSAL		M	4	
22.1.1.001659	Garmela e Violante - Material Didático e Didactónico, Lda		M	4	
22.1.1.001662	Artis L, Unipessoal Lda		M	4	
22.1.1.001661	Sin FE - Manual Das Artes, Unipessoal Lda		M	4	
22.1.1.001665	Mirto Gráfico, Serviços Gráficos e Publicidade, Lda		M	4	
22.1.1.001666	MULTITUDE Lda		M	4	
22.1.1.001671	IBERLIN - Sociedade Técnica de Lempens, S. A.		M	4	
22.1.1.001672	TERRAMOTRIZ, Lda		M	4	
22.1.1.001673	Seviliana Oliveira, Lda		M	4	
22.1.1.001676	Carlos Alberto do Silveiro Coelho		M	4	
22.1.1.001677	Estuário Jorge de Fraga Viante		M	4	
22.1.1.001678	Edições Almeida, S.A.		M	4	
22.1.1.001679	SOSMOTION - Imagem e Marketing, Lda		M	4	
22.1.1.001680	Luz de Saada - Sandra Salvador Nunes Arnauts		M	4	
22.1.1.001681	Neoson Furtado Dias		M	4	
22.1.1.001682	4Space, Unipessoal Lda		M	4	
22.1.1.001684	Transesolar - Transportes Marítimos Avulsoiros, S.A		M	4	
22.1.1.001686	Nuno D'Almeida & Rodrigues, Lda		M	4	
22.1.1.001687	BDO-SP - COMERCIO PROD. AGRIC-PEC-ARLIDIOS SA		M	4	
22.1.1.001688	SLINK Digital Shrimp - ACIN-Isaiah eatuborn, Lda		M	4	
22.1.1.001694	Itocour		M	4	
22.1.1.001693	TOP - ZEROWÁTTICA, Lda		M	4	
22.1.1.001695	Lúcio Curcio - Tecnologia Informática		M	4	
22.1.1.001696	PORTA IMAGEM - RUI APRESENTAÇÃO		M	4	
22.1.1.001698	Sérgio Soares		M	4	

402
 [Handwritten signatures and notes]

Município de Santa Cruz das Flores

NIF da Entidade: 512079110

Código	Descrição	Periodicidade	Tipo	Grav.	Período
22.1.1	Exigível até 12 meses				
22.1.1.001697	Martinho Rosendo & Silva, Arquitectos, Lda		M	4	
22.1.1.001698	Biscuitaria Maria Lima Silva		M	4	
22.1.1.001700	Alomios		M	4	
22.1.1.001701	Silveiros, Lda		M	4	
22.1.1.001702	Direito Diniz & Filhos, Lda		M	4	
22.1.1.001703	Planar Ferno, Lda		M	4	
22.1.1.001704	MPO Portugal, Lda		M	4	
22.1.1.001705	YulkyPorthgal, Lda		M	4	
22.1.1.001713	Jaco - Contagem e Gestão de Fluxos, S.A.		M	4	
22.1.1.001721	PE2H - Manutenção de Sistemas de Informação e Mecânica, Unip		M	4	
22.1.1.001722	Vera Lucia Ferreira Siza		M	4	
22.1.1.001732	TRANDRES SA		M	4	
22.1.1.001735	Análisis - Tecnologias Ambientais, Unipessoal Lda		M	4	
22.1.1.001739	Quemolopes de Sérgio Martins		M	4	
22.1.1.001742	Heriques, Cruz & Associada, Soc. Lda		M	4	
22.1.1.001743	Agropar e Polygraph, Lda		M	4	
22.1.1.001744	STRATUS Portugal - Equipamentos Esportivos, S.A.		M	4	
22.1.1.001745	EGM - Michael & Inês, Lda		M	4	
22.1.1.001746	C.A.S. - Equipamentos Esportivos, Unipessoal, Lda		M	4	
22.1.1.001747	Chassis Mobilidade Trabalho Unipessoal		M	4	
22.1.1.001749	LOC Sarcos, S. L		M	4	
22.1.1.001750	P.S.Silva		M	4	
22.1.1.001754	Nuno Rui Ramos Sociedade Unipessoal, Lda		M	4	
22.1.1.001758	Vasconcelos, Lda		M	4	
22.1.1.001759	MAISCONSTRUTORES, Lda		M	4	
22.1.1.001760	Sociedade Portuguesa de Inovação - Consultoria Empresarial		M	4	
22.1.1.001766	Ph-Formática e Microsistemas S.A		M	4	
22.1.1.001769	Classificação Unipessoal, Lda		M	4	
22.1.1.001770	A Espalhadora de Henrique Travesseiros, Lda		M	4	
22.1.1.001771	SERVID - Serviços e vigilância electrónica, unipessoal, Lda		M	4	
22.1.1.001772	Oni Telecom - Equipamentos e Representações de Praia da Vitória		M	4	
22.1.1.001773	Proteção - Mójarys e Ferramentas, SA		M	4	
22.1.1.001774	Equipar - Comércio e Representações de Praia da Vitória		M	4	
22.1.1.001776	Nuno Manuel Martins Thyroze do Sábido		M	4	
22.1.1.001777	Artisno Planário Mota Almeida		M	4	
22.1.1.001780	A.M. Leite Sociedade Unipessoal, Lda		M	4	
22.1.1.001783	Ticopel - Publicidade e Serviços, Unipessoal, Lda		M	4	
22.1.1.001794	Rapública Resorte		M	4	
22.1.1.001795	River - Consultoria, Gestão e Execução de Projectos, Unip. L		M	4	
22.1.1.001796	José Nuno de Macedo		M	4	
22.1.1.001798	Bento - Produtos para Montagem e Instalação, S.A.		M	4	
22.1.1.001799	Comissão Nacional de Promoção dos Direitos para Protecção de		M	4	
22.1.1.001799	Morgan Operacional unipessoal, Lda		M	4	
22.1.1.001791	A. Nuno Corvo, S.A.		M	4	
22.1.1.001792	Carlos Oliveira Coelho - Manutenção de Fontes Luminosas Util		M	4	
22.1.1.001794	Núbia Jorge Lopes Vicente		M	4	
22.1.1.001795	Rui Filipe Sousa Cordeiro		M	4	
22.1.1.001797	SMARTOP - MATERIAS SMARTACID Lda		M	4	
22.1.1.001798	QUADROS & METAS		M	4	
22.1.1.001806	STRONG & HAVY UNIP.LDA		M	4	
22.1.1.001802	Vasco Martins Rosa		M	4	
22.1.1.001803	URBAN 3R - Remoções e Reparações, Unipessoal, Lda		M	4	
22.1.1.001810	Barriche - Fornos e Tecnologias Termoplásticas, Lda		M	4	
22.1.1.001812	Jorge Manuel Leão Tormado Varalho dos Santos		M	4	
22.1.1.001814	Fluvi-Diverto, Lda		M	4	
22.1.1.001815	Apopto de Gabinete Manual Repara Buganhos		M	4	
22.1.1.001816	Hermesgrajo Analizo Vasa		M	4	

Município de Santa Cruz das Flores

NIF da Entidade: 512079410

Código	Descrição	Participação:	Período:	Tipo Grau
22.1.1	Exigível até 12 meses			
22.1.1.001821	Zonaer Pano, Senuhuca, Unipessoal LDA			M
22.1.1.001822	Piano A - Apalona, Lda			M
22.1.1.001823	J. Cores & Filhos, Lda			M
22.1.1.001824	Hotel Maria Adelaide - HTA Hotels			M
22.1.1.001825	Azadeo Chico, Lda			M
22.1.1.001826	José Nunes de Andrade			M
22.1.1.001828	Cozinha Purochoclos artesanais de Beiras, Lda			M
22.1.1.001829	LABATT - SOLUÇÕES PARA LABORATÓRIO, LDA			M
22.1.1.001833	Francisco André Ramos Rodrigues			M
22.1.1.001837	Grupo de Análise do Pólio da Vitória			M
22.1.1.001838	Manuel Pereira Jacob			M
22.1.1.001839	GEODIGITAL - Soluções de Informação Geográfica, LDA			M
22.1.1.001846	Tiago José Amador Silva			M
22.1.1.001841	Chp 7 - Miguel Guerra, Unipessoal Lda			M
22.1.1.001842	SEGOTEC LDA			M
22.1.1.001843	J. Casco - MZ&S, Unipessoal Lda			M
22.1.1.001844	Nélio Coutinho Vda Lobos/Inadida			M
22.1.1.001845	Rodrigo Luiz Silva Pereira Monteiro			M
22.1.1.001847	G&W - Unipessoal, Unipessoal Lda			M
22.1.1.001848	POCALTECO LDA			M
22.1.1.001853	Rita Pires Sousa Jordano			M
22.1.1.001857	EQUIPAMENTOS, LDA			M
22.1.1.001858	S&O LIMPO Agrem, Lda			M
22.1.1.001859	EDITRINK Musical Instrumentos Musicais, Lda			M
22.1.1.001867	QUEDDES CONSTRUTE LDA			M
22.1.1.001869	LR-First Emergency Training			M
22.1.1.001868	Rangetr Trucks e Machinery Lda			M
22.1.1.001882	Intelligence Lda			M
22.1.1.001883	SturP&C			M
22.1.1.001885	Domask Sports			M
22.1.1.001886	Maria Fátima Oliveira			M
22.1.1.001887	QUATREVARE PORTUGAL - CONSULTORIA PARA O DESENVOLVIMENTO, S			M
22.1.1.001888	Finançor Distribuição Alimentar, Lda			M
22.1.1.001889	F 31 Produções Musicais			M
22.1.1.001896	Café Restaurante Porto Velho			M
22.1.1.001895	Françisco Welton Ramos Lima			M
22.1.1.001899	Mugidos			M
22.1.1.001900	Ricardo Manuel Ramalho Sampaio			M
22.1.1.001902	Délcida Cristóvão, Lda			M
22.1.1.001903	HT-Interiores, w&w technology contrak, S.A			M
22.1.1.001904	NMH - Nuno Miguel Henriques			M
22.1.1.001906	Maria Paula Pauced Salmento - Flores by See			M
22.1.1.001907	Reunio&P&S, Lda			M
22.1.1.001908	Restaurante 4 Serras			M
22.1.1.001911	PL&TC - Multimeia, tecnologias de informação e comunicação			M
22.1.1.001912	Neobrásica Informática			M
22.1.1.001913	Arreos K			M
22.1.1.001915	Robert Maurel			M
22.1.1.001916	P.R.N. - Informática Lda			M
22.1.1.001917	Ordem dos Arquitectos			M
22.1.1.001918	SC TUBISMAO, LDA			M
22.1.1.001919	W.F.B. - AFERTAMENTOS UNIPessoal, LDA			M
22.1.1.001926	SIMBENTE ACESS-Engenharia e Gestão Ambiental, Lda			M
22.1.1.001930	Security center			M
22.1.1.001936	Has Orienta Indus/S&A			M
22.1.1.001937	Mobla Contratos&Equipamentos, S.A			M
22.1.1.001972				M

Município de Santa Cruz das Flores

NIF da Entidade: 512079410

Código	Descrição	Participação:	Período:	Tipo Grau
22.1.1	Exigível até 12 meses			
22.1.1.001973	Ide Herra Alvaro Eduardo Henriques			M
22.1.1.001980	Novo Rumo Agência de Viagens			M
22.1.1.001981	T&B - Comércio e Representações de Têxtils, Lda			M
22.1.1.001982	ppp Net Comercio			M
22.1.1.001985	Estúdio P&C, Lda			M
22.1.1.001986	Venturistas Sam Francisco Portugal			M
22.1.1.001987	Arreios de Rua			M
22.1.1.001988	Carlos Alberto Gonçalves da Silva e Filha Lda			M
22.1.1.001989	HQ Produtos Plásticos e papel			M
22.1.1.001992	Maria Manuela Alexandra Botelho da Silva			M
22.1.1.001993	Consulting Consulting			M
22.1.1.001994	Candley's			M
22.1.1.001995	Hermana - Unipessoal, Lda			M
22.1.1.001996	AMOR&CAH - Comércio Automóvel, LDA			M
22.1.1.001997	AVANTAGE - Higiene e segurança			M
22.1.1.002000	Ordem dos Engenheiros Nêto			M
22.1.1.002001	Luís Filipe Afonso Pedro			M
22.1.1.002002	Lenny Marie ALVESCA			M
22.1.1.002003	Arreos Angia Garden - P&B-10&B			M
22.1.1.002004	B&B&C			M
22.1.1.002005	Francisco da Silva Bôa e Filhos, Lda			M
22.1.1.002006	T&B Cargas - Transportes Lda			M
22.1.1.002007	INCOSS - Consultoria e Formação Profissional Lda			M
22.1.1.002008	Paradise Web Concepts Lda			M
22.1.1.002009	Ana Cristina Trigo da Ponte Fátima Silva - ARS Aluminaç			M
22.1.1.002010	Elb&c summer unipessoal, Lda			M
22.1.1.002012	Françisco Unipessoal, Lda			M
22.1.1.002013	Zede Maria Couto Brito			M
22.1.1.002014	Filipe André Henriques Santos, Soc Unipessoal, LDA			M
22.1.1.002015	M7 P&gado - Empresa de Impressão e Publicidade, unipessoal			M
22.1.1.002016	Obip&C			M
22.1.1.002018	OSIVERS, Unipessoal Lda			M
22.1.1.002018	Arreos P&S&S e Filhos, AR&S&S&S, LDA			M
22.1.1.002022	Orgal - Organização Gráfica e Publicidade de Orçamentos e Cargas			M
22.1.1.002023	Cooperativas, unipessoal, Lda			M
22.1.1.002025	Nuno M. - P&S&S e Filhos - Unipessoal, Lda			M
22.1.1.002029	Paulo Mendes & Sômos Bastancourt Lda			M
22.1.1.002030	Fundo de Mares - Consultoria, Recursos Humanos e Incentivos			M
22.1.1.002031	S&S&S&S&S - Consultoria e Filhos, SA			M
22.1.1.002037	Articções Portugal Lda			M
22.1.1.002038	AUT&L&T&S-Automóveis Alugar e condutor Lda			M
22.1.1.002040	Serviço Nacional dos Antiquários			M
22.1.1.002042	Paulo Ramalho			M
22.1.1.002071	Rosa e Manuel R&A Empreendimentos Turísticos Lda			M
22.1.1.002073	Arreos e Ribeiro Lda			M
22.1.1.002074	F&M&L&S Inovação, Lda			M
22.1.1.002075	Pedro Miguel Lopes Arreios			M
22.1.1.002076	P&B&C Jorge Aires dos Santos P&B&C			M
22.1.1.002078	Agostinho Henriques T. Moreira			M
22.1.1.002084	Marlene Coelho de Lima			M
22.1.1.002086	Markon João Braga Nóbrega			M
22.1.1.002090	Roberto Mendes, Lda			M
22.1.1.002091	Arreios Lda Dias Vieira			M
22.1.1.002106	Arreios Lda Dias Vieira			M
22.1.1.002101	AD&C - Arreios Carla, Lda			M
22.1.1.002106	Jose Teófilo			M
22.1.1.002107	Arreios&P&S, Lda			M
22.1.1.002108	GR&T&S&C, LDA			M

Handwritten signatures and initials:
 - Top right: "Lda S.D.M."
 - Middle right: "Arreios Lda Dias Vieira"
 - Bottom right: "Arreios Lda Dias Vieira", "Arreios Lda Dias Vieira", "Arreios Lda Dias Vieira"
 - Far right: "Arreios Lda Dias Vieira", "Arreios Lda Dias Vieira", "Arreios Lda Dias Vieira"

Município de Santa Cruz das Flores

NIF da Entidade: 512079110

Código	Descrição	Periodicidade	Período
			Tipo Gira
23.1.1	Exigível até 12 meses		
23.1.1.00210	Fórmula - Formadas Técnicas de Inicializáveis, Lda		M 4
23.1.1.00211	Maro Silva Malheiros		M 4
23.1.1.00215	Rodrigo Loureiro de Cruz		M 4
23.1.1.00216	Hugo Alexandre de Sousa Reis		M 4
23.1.1.00217	Beatriz Miguel Pereira de Medeiros		M 4
23.1.1.00218	Carla Lima Viana		M 4
23.1.1.00219	Mário José do Carmo Sousa Lima		M 4
23.1.1.00220	Sariva Peranteira		M 4
23.1.1.00221	Paulo Manuel Mendes Macielaria		M 4
23.1.1.00226	Manufatura de Cimento Hércules, Lda		M 4
23.1.1.00227	Instituto Nacional da Propriedade Industrial		M 4
23.1.1.00228	Copysing, Serviços - Lda		M 4
23.1.1.00229	Pedro Soares Semelhães S.A., Lda		M 4
23.1.1.00230	Angélica Cabrito		M 4
23.1.1.00245	Arroyal, Lda		M 4
23.1.1.00246	Mário Miguel Taveira Mendes		M 4
23.1.1.00247	WAT Energy, Lda		M 4
23.1.1.00249	Restaurar pastas-cerâmica - Griffin Store		M 4
23.1.1.00250	Magnusson - Design e Interiores Laminados, Lda		M 4
23.1.1.00251	Ana Carolina Silva Costa		M 4
23.1.1.00252	Audipar - Austria, Quality & Condition Services, Lda		M 4
23.1.1.00253	Luis César Vieira Clotilde		M 4
23.1.1.00256	Guaberto M. Costano Casa dos Charves Unipessoal, Lda		M 4
23.1.1.00257	Soville		M 4
23.1.1.00258	ANIMATE - ALIMENTAÇÃO RACIONAL PARA ANIMAIS, S.A.		M 4
23.1.1.00259	Núria Sandra Guerreiro Aguiar		M 4
23.1.1.00260	Chigac		M 4
23.1.1.00261	José Pavim Pêra Unipessoal Lda		M 4
23.1.1.00262	Helena Rocha Pereira Unip. Lda		M 4
23.1.1.00263	Libério & Luís - Algodões de construção, Lda		M 4
23.1.1.00278	Aeroporto do duto - Comunicação e Imagem, unipessoal Lda		M 4
23.1.1.00279	Biochimitor		M 4
23.1.1.00280	DHG		M 4
23.1.1.00281	UTERREDE, Lda		M 4
23.1.1.00282	Harfisco		M 4
23.1.1.00283	Associação Espólio Domingos Gonçalves		M 4
23.1.1.00284	Quercus - Associação Nacional de Conservação da Natureza		M 4
23.1.1.00285	Vitor Eugénio Escobar Pontes		M 4
23.1.1.00286	Digifone publicidade, Lda		M 4
23.1.1.00287	Purda Escolar - Com. de material Didática, Lda		M 4
23.1.1.00288	Alconer-VGSOFTWARE SOC. UNIPESSOAL, Lda		M 4
23.1.1.00291	Tiago José Duarte Gonçalves Lopes		M 4
23.1.1.00292	GOTAS SINGULARES UNIPESSOAL Lda		M 4
23.1.1.00293	Freemove, Lda		M 4
23.1.1.00294	Associação Grupo de Guiarros Boas de Piedo		M 4
23.1.1.00295	Liliana Maria Costa Silva		M 4
23.1.1.00297	Laboratório de Psicopneum de Guimarães		M 4
23.1.1.00298	Spot Lovers, Unip. Lda		M 4
23.1.1.00299	Miguel Silva Sousa Unipessoal, Lda		M 4
23.1.1.00299	Brisa de Sabrosa Lda		M 4
23.1.1.00299	LOJA DAS BANDERAS		M 4
23.1.1.00299	Vianeiro-Agencia de Viagem e Turismo, Unipessoal Lda		M 4
23.1.1.00299	Gabriel Araújo de Sousa		M 4
23.1.1.00299	Francoel António Almeida Gomes		M 4
23.1.1.00299	Luis Carlos Almeida Paço		M 4
23.1.1.00299	Eleone - Pharma, Lda		M 4
23.1.1.00299	Centro de Estudos Sociais		M 4

404
S. L. A. L. C. L.
S. J. D. O. S.

Município de Santa Cruz das Flores

NIF da Entidade: 512079110

Código	Descrição	Periodicidade	Período
			Tipo Gira
23.1.1	Exigível até 12 meses		
23.1.1.00209	Alca de Miso Lopez Bós		M 4
23.1.1.00216	Vozes Histórias		M 4
23.1.1.00217	Branco		M 4
23.1.1.00218	Clas Enriado Pedagogy		M 4
23.1.1.00218	PS Publicidade - Psico Algoritmo Cultura de Alca		M 4
23.1.1.00228	Docuário 3D - Hotel dos Reyes Lugo Centro Marquês Pombal		M 4
23.1.1.00221	Bolivia Ruões Pereira		M 4
23.1.1.00245	Marcos de Jesus Cepelosa Pereira		M 4
23.1.1.00247	Nacha g' t'atue, Lda		M 4
23.1.2	Exigível a mais de 12 meses		
23.1.2	Exigível a mais de 12 meses		M 3
23.2	Fornecedores - Billetes a pagar		
23.2	Fornecedores - Billetes a pagar		M 2
23.5	Fornecedores - billetes em recebimento e confissão		
23.5	Fornecedores - billetes em recebimento e confissão		M 2
23.6	Fornecedores - sociedades de factoring		
23.6	Fornecedores - sociedades de factoring		M 2
23.6.1	Fornecedores - sociedades de factoring		
23.6.1	Fornecedores - sociedades de factoring		M 2
23.6.1	Exigível até 12 meses		
23.6.1	Exigível até 12 meses		M 3
23.6.2	Exigível a mais de 12 meses		
23.6.2	Exigível a mais de 12 meses		M 3
23.8	Ajudaamentos a fornecedores		
23.8	Ajudaamentos a fornecedores		M 2
23.9	Perdas por impendências acumuladas		
23.9	Perdas por impendências acumuladas		M 2
23	Passivo		
23	Passivo		M 2
23.1	Passivo		
23.1	Passivo		M 2
23.1.1	Remanescências a pagar		
23.1.1	Remanescências a pagar		M 2
23.1.1.9	As titulares dos órgãos de soberania e membros dos órgãos r		
23.1.1.9	As titulares dos órgãos de soberania e membros dos órgãos r		M 3
23.1.1	As entidades sociais e de gestão		
23.1.1	As entidades sociais e de gestão		M 3
23.1.2	As pessoais		
23.1.2	As pessoais		M 3
23.2	Ajudaamentos		
23.2	Ajudaamentos		M 3
23.2.0	As titulares dos órgãos de soberania e membros dos órgãos r		
23.2.0	As titulares dos órgãos de soberania e membros dos órgãos r		M 3
23.2.1	As entidades sociais e de gestão		
23.2.1	As entidades sociais e de gestão		M 3
23.2.2	As pessoais		
23.2.2	As pessoais		M 3
23.7	Causões		
23.7	Causões		M 2
23.7.8	Das titulares dos órgãos de soberania e membros dos órgãos r		
23.7.8	Das titulares dos órgãos de soberania e membros dos órgãos r		M 3

Município de Santa Cruz das Flores

NIF da Entidade: 512079110

Períodicidade: Mensal

Período: M 3

Código	Descrição	Período	Tipo	Grav.
23.7.1	Des. Órgãos sociais e de gestão	M	M	3
23.7.1	Des. Órgãos sociais e de gestão	M	M	3
23.7.2	Des. pessoal	M	M	3
23.7.2	Des. pessoal	M	M	3
23.8	Outras operações	M	M	3
23.8	Outras operações	M	M	3
23.8.0	Com os titulares dos órgãos de soberania e membros dos órgãos	M	M	3
23.8.0	Com os titulares dos órgãos de soberania e membros dos órgãos	M	M	3
23.8.0	Com os titulares dos órgãos de soberania e membros dos órgãos	M	M	3
23.8.0.1	Salários Creditos	M	M	3
23.8.0.1	Salários Creditos	M	M	3
23.8.0.2	Salários débitos	M	M	3
23.8.0.2	Salários débitos	M	M	3
23.8.1	Com os órgãos sociais e de gestão	M	M	3
23.8.1	Com os órgãos sociais e de gestão	M	M	3
23.8.1.1	Salários Creditos	M	M	3
23.8.1.1	Salários Creditos	M	M	3
23.8.1.2	Salários débitos	M	M	3
23.8.1.2	Salários débitos	M	M	3
23.8.2	Com o pessoal	M	M	3
23.8.2	Com o pessoal	M	M	3
23.8.2.1	Salários Creditos	M	M	3
23.8.2.1	Salários Creditos	M	M	3
23.8.2.2	Salários débitos	M	M	3
23.8.2.2	Salários débitos	M	M	3
23.9	Perdas por impendentes acumuladas	M	M	3
23.9	Perdas por impendentes acumuladas	M	M	3
24	Estabele e outras entes públicas	M	M	3
24	Estabele e outras entes públicas	M	M	3
24.1	Imposto sobre o rendimento	M	M	3
24.1	Imposto sobre o rendimento	M	M	3
24.1.1	Pagamentos por conta	M	M	3
24.1.1	Pagamentos por conta	M	M	3
24.1.2	Pagamento especial por conta	M	M	3
24.1.2	Pagamento especial por conta	M	M	3
24.1.3	Retenções na fonte efetuadas por terceiros	M	M	3
24.1.3	Retenções na fonte efetuadas por terceiros	M	M	3
24.1.4	Imposto estimado	M	M	3
24.1.4	Imposto estimado	M	M	3
24.1.5	Imposto liquidado	M	M	3
24.1.5	Imposto liquidado	M	M	3
24.1.6	Aquecimento	M	M	3
24.1.6	Aquecimento	M	M	3
24.1.7	Imposto a pagar	M	M	3
24.1.7	Imposto a pagar	M	M	3
24.1.8	Imposto a recuperar	M	M	3
24.1.8	Imposto a recuperar	M	M	3

Handwritten signature and date: 20/05/2024

Município de Santa Cruz das Flores

NIF da Entidade: 512079110

Períodicidade: Mensal

Período: M 4

Código	Descrição	Período	Tipo	Grav.
24.1.8	Aprimoramento - Encargamento do período	M	M	4
24.1.8	Aprimoramento - Encargamento do período	M	M	4
24.1.9.1	Imposto a pagar	M	M	4
24.1.9.1	Imposto a pagar	M	M	4
24.1.9.2	Imposto a recuperar	M	M	4
24.1.9.2	Imposto a recuperar	M	M	4
24.2	Retenção de impostos sobre rendimentos	M	M	4
24.2	Retenção de impostos sobre rendimentos	M	M	4
24.2.1	De trabalho dependente	M	M	4
24.2.1	De trabalho dependente	M	M	4
24.2.1.1	IRS - Trabalho Dependente - Cidades de Relações	M	M	4
24.2.1.1	IRS - Trabalho Dependente - Cidades de Relações	M	M	4
24.2.1.9	Trabalho dependente - DT	M	M	4
24.2.1.9	Trabalho dependente - DT	M	M	4
24.2.1.9.1	Trabalho dependente	M	M	4
24.2.1.9.1	Trabalho dependente	M	M	4
24.2.1.9.2	Trabalho independente	M	M	4
24.2.1.9.2	Trabalho independente	M	M	4
24.2.2	De trabalho independente	M	M	4
24.2.2	De trabalho independente	M	M	4
24.2.2.1	IRS - Trabalho independente - Cidades de Relações	M	M	4
24.2.2.1	IRS - Trabalho independente - Cidades de Relações	M	M	4
24.2.2.9	Trabalho independente - DT	M	M	4
24.2.2.9	Trabalho independente - DT	M	M	4
24.2.3	De capitais	M	M	4
24.2.3	De capitais	M	M	4
24.2.3.1	IRS - Capitais - Cidades de Relações	M	M	4
24.2.3.1	IRS - Capitais - Cidades de Relações	M	M	4
24.2.3.9	IRS - Capitais - DT	M	M	4
24.2.3.9	IRS - Capitais - DT	M	M	4
24.2.4	Previdência	M	M	4
24.2.4	Previdência	M	M	4
24.2.4.1	IRS - Previdência - Cidades de Relações	M	M	4
24.2.4.1	IRS - Previdência - Cidades de Relações	M	M	4
24.2.4.9	IRS - Previdência - DT	M	M	4
24.2.4.9	IRS - Previdência - DT	M	M	4
24.2.9	Outras retenções	M	M	4
24.2.9	Outras retenções	M	M	4
24.2.9.01	Diversas retenções	M	M	4
24.2.9.01	Diversas retenções	M	M	4
24.2.9.01.1	IRS - Outras retenções - Rendimentos	M	M	4
24.2.9.01.1	IRS - Outras retenções - Rendimentos	M	M	4
24.2.9.01.9	IRS - Outras retenções - Rendimentos - DT	M	M	4
24.2.9.01.9	IRS - Outras retenções - Rendimentos - DT	M	M	4
24.2.9.01.9.1	IRS - Outras retenções	M	M	4
24.2.9.01.9.1	IRS - Outras retenções	M	M	4
24.2.9.01.9.2	IRS - Outras retenções - Cidades de Relações	M	M	4
24.2.9.01.9.2	IRS - Outras retenções - Cidades de Relações	M	M	4
24.2.9.01.9.9	IRS - Outras retenções - DT	M	M	4
24.2.9.01.9.9	IRS - Outras retenções - DT	M	M	4
24.3	Imposto sobre o valor acrescentado (IVA)	M	M	4
24.3	Imposto sobre o valor acrescentado (IVA)	M	M	4
24.3.1	IVA suportado	M	M	4
24.3.1	IVA suportado	M	M	4
24.3.1.1	IVA Sup. - Construção	M	M	4
24.3.1.1	IVA Sup. - Construção	M	M	4
24.3.1.1.1	IVA Sup. - Constr. - Taxo Reduzido	M	M	4
24.3.1.1.1	IVA Sup. - Constr. - Taxo Reduzido	M	M	4
24.3.1.1.1.1	IVA Sup. - Constr. - Taxo Red. - M. Mec.	M	M	4
24.3.1.1.1.1	IVA Sup. - Constr. - Taxo Red. - M. Mec.	M	M	4
24.3.1.1.1.2	IVA Sup. - Constr. - Taxo Red. - M. Terc.	M	M	4
24.3.1.1.1.2	IVA Sup. - Constr. - Taxo Red. - M. Terc.	M	M	4
24.3.1.1.1.3	IVA Sup. - Constr. - Taxo Red. - M. Agrom.	M	M	4
24.3.1.1.1.3	IVA Sup. - Constr. - Taxo Red. - M. Agrom.	M	M	4
24.3.1.1.1.4	IVA Sup. - Constr. - Taxo Red. - M. Indus.	M	M	4
24.3.1.1.1.4	IVA Sup. - Constr. - Taxo Red. - M. Indus.	M	M	4
24.3.1.1.1.5	IVA Sup. - Constr. - Taxo Intermediário	M	M	4
24.3.1.1.1.5	IVA Sup. - Constr. - Taxo Intermediário	M	M	4
24.3.1.1.2	IVA Sup. - Constr. - Taxo Normal	M	M	4
24.3.1.1.2	IVA Sup. - Constr. - Taxo Normal	M	M	4
24.3.1.1.2.1	IVA Sup. - Constr. - Taxo Norm. - M. Mec.	M	M	4
24.3.1.1.2.1	IVA Sup. - Constr. - Taxo Norm. - M. Mec.	M	M	4
24.3.1.1.2.2	IVA Sup. - Constr. - Taxo Norm. - M. Terc.	M	M	4
24.3.1.1.2.2	IVA Sup. - Constr. - Taxo Norm. - M. Terc.	M	M	4
24.3.1.1.2.3	IVA Sup. - Constr. - Taxo Norm. - M. Agrom.	M	M	4
24.3.1.1.2.3	IVA Sup. - Constr. - Taxo Norm. - M. Agrom.	M	M	4
24.3.1.1.2.4	IVA Sup. - Constr. - Taxo Norm. - M. Indus.	M	M	4
24.3.1.1.2.4	IVA Sup. - Constr. - Taxo Norm. - M. Indus.	M	M	4
24.3.1.1.2.5	IVA Sup. - Constr. - Taxo Norm. - M. Madem.	M	M	4
24.3.1.1.2.5	IVA Sup. - Constr. - Taxo Norm. - M. Madem.	M	M	4
24.3.1.1.2.6	IVA Sup. - Constr. - Taxo Norm.	M	M	4
24.3.1.1.2.6	IVA Sup. - Constr. - Taxo Norm.	M	M	4

Município de Santa Cruz das Flores

NIF de Entidade: 512079110

Código	Inscrição	Periodicidade:	Período:
			Tipo / Grau
25.1.3.2.1	De curto prazo		M 5
25.1.3.2.1	De curto prazo		M 5
25.1.3.2.2	De médio e longo prazo		A 5
25.1.3.2.2	De médio e longo prazo		A 5
25.1.3.2.2.1	Exigível a curto prazo		M 5
25.1.3.2.2.1	Exigível a curto prazo		M 5
25.1.3.2.2.2	Exigível a médio e longo prazo		M 5
25.1.3.2.2.2	Exigível a médio e longo prazo		M 5
25.1.3.3	Reservas		A 4
25.1.3.3	Reservas		A 4
25.1.3.3.1	De curto prazo		M 5
25.1.3.3.1	De curto prazo		M 5
25.1.3.3.2	De médio e longo prazo		A 5
25.1.3.3.2	De médio e longo prazo		A 5
25.1.3.3.2.1	Exigível a curto prazo		M 5
25.1.3.3.2.1	Exigível a curto prazo		M 5
25.1.3.3.2.2	Exigível a médio e longo prazo		M 5
25.1.3.3.2.2	Exigível a médio e longo prazo		M 5
25.1.3.4	Contribuições (diversas)		A 4
25.1.3.4	Contribuições diversas		A 4
25.1.3.4.1	De curto prazo		M 5
25.1.3.4.1	De curto prazo		M 5
25.1.3.4.2	De médio e longo prazo		A 5
25.1.3.4.2	De médio e longo prazo		A 5
25.1.3.4.2.1	Exigível a curto prazo		M 5
25.1.3.4.2.1	Exigível a curto prazo		M 5
25.1.3.4.2.2	Exigível a médio e longo prazo		M 5
25.1.3.4.2.2	Exigível a médio e longo prazo		M 5
25.1.3.5	Valores e outro material de transporte		A 4
25.1.3.5	Valores e outro material de transporte		A 4
25.1.3.5.1	De curto prazo		M 5
25.1.3.5.1	De curto prazo		M 5
25.1.3.5.2	De médio e longo prazo		A 5
25.1.3.5.2	De médio e longo prazo		A 5
25.1.3.5.2.1	Exigível a curto prazo		M 5
25.1.3.5.2.1	Exigível a curto prazo		M 5
25.1.3.5.2.2	Exigível a médio e longo prazo		M 5
25.1.3.5.2.2	Exigível a médio e longo prazo		M 5
25.1.3.6	Material de informática		A 4
25.1.3.6	Material de informática		A 4
25.1.3.6.1	De curto prazo		M 5
25.1.3.6.1	De curto prazo		M 5
25.1.3.6.2	De médio e longo prazo		A 5
25.1.3.6.2	De médio e longo prazo		A 5
25.1.3.6.2.1	Exigível a curto prazo		M 5
25.1.3.6.2.1	Exigível a curto prazo		M 5

2 *Handwritten signature and initials*

Município de Santa Cruz das Flores

NIF de Entidade: 512079110

Código	Inscrição	Periodicidade:	Período:
			Tipo / Grau
25.1.3.6.2.2	Exigível a médio e longo prazo		M 5
25.1.3.6.2.2	Exigível a médio e longo prazo		M 5
25.1.3.7	Maquinaria e equipamento		A 4
25.1.3.7	Maquinaria e equipamento		A 4
25.1.3.7.1	De curto prazo		M 5
25.1.3.7.1	De curto prazo		M 5
25.1.3.7.2	De médio e longo prazo		A 5
25.1.3.7.2	De médio e longo prazo		A 5
25.1.3.7.2.1	Exigível a curto prazo		M 5
25.1.3.7.2.1	Exigível a curto prazo		M 5
25.1.3.7.2.2	Exigível a médio e longo prazo		M 5
25.1.3.7.2.2	Exigível a médio e longo prazo		M 5
25.1.3.8	Recursos militares		A 4
25.1.3.8	Recursos militares		A 4
25.1.3.8.1	De curto prazo		M 5
25.1.3.8.1	De curto prazo		M 5
25.1.3.8.2	De médio e longo prazo		A 5
25.1.3.8.2	De médio e longo prazo		A 5
25.1.3.8.2.1	Exigível a curto prazo		M 5
25.1.3.8.2.1	Exigível a curto prazo		M 5
25.1.3.8.2.2	Exigível a médio e longo prazo		M 5
25.1.3.8.2.2	Exigível a médio e longo prazo		M 5
25.1.3.9	Outros investimentos		A 4
25.1.3.9	Outros investimentos		A 4
25.1.3.9.1	De curto prazo		M 5
25.1.3.9.1	De curto prazo		M 5
25.1.3.9.2	De médio e longo prazo		A 5
25.1.3.9.2	De médio e longo prazo		A 5
25.1.3.9.2.1	Exigível a curto prazo		M 5
25.1.3.9.2.1	Exigível a curto prazo		M 5
25.1.3.9.2.2	Exigível a médio e longo prazo		M 5
25.1.3.9.2.2	Exigível a médio e longo prazo		M 5
25.2	Emprestimos por obrigações		A 2
25.2	Emprestimos por obrigações		A 2
25.2.1	De curto prazo		M 5
25.2.1	De curto prazo		M 5
25.2.2	De médio e longo prazo		A 5
25.2.2	De médio e longo prazo		A 5
25.2.2.1	Exigível a curto prazo		M 5
25.2.2.1	Exigível a curto prazo		M 5
25.2.2.2	Exigível a médio e longo prazo		M 5
25.2.2.2	Exigível a médio e longo prazo		M 5
25.3	Participantes de capital		A 2
25.3	Participantes de capital		A 2
25.3.1	Estabelece que consta Suplementos e outros militares		A 2
25.3.1	Estabelece que consta Suplementos e outros militares		A 2
25.3.1	Estabelece que consta Suplementos e outros militares		A 2

Município de Santa Cruz das Flores

NIF de Entidade: 512079110

Código	Descrição	Periodicidade	
		Período	Tipo / Grau
25.3.1.1	De curto prazo	M	4
25.3.1.1	De curto prazo	M	4
25.3.1.2	De médio e longo prazo	A	4
25.3.1.2	De médio e longo prazo	A	4
25.3.1.2.1	Exigível a curto prazo	M	5
25.3.1.2.1	Exigível a curto prazo	M	5
25.3.1.2.2	Exigível a médio e longo prazo	M	5
25.3.1.2.2	Exigível a médio e longo prazo	M	5
25.3.2	Outras participações - Suprimentos e outros meios	A	3
25.3.2	Outras participações - Suprimentos e outros meios	A	3
25.3.2.1	De curto prazo	M	4
25.3.2.1	De curto prazo	M	4
25.3.2.2	De médio e longo prazo	A	4
25.3.2.2	De médio e longo prazo	A	4
25.3.2.2.1	Exigível a curto prazo	M	5
25.3.2.2.1	Exigível a curto prazo	M	5
25.3.2.2.2	Exigível a médio e longo prazo	M	5
25.3.2.2.2	Exigível a médio e longo prazo	M	5
25.4	Entidades controladas, associadas e empreendimentos conjuntos	A	2
25.4	Resultados controladas, associadas e empreendimentos conjuntos	A	2
25.4.1	De curto prazo	M	3
25.4.1	De curto prazo	M	3
25.4.2	De médio e longo prazo	A	3
25.4.2	De médio e longo prazo	A	3
25.4.2.1	Exigível a curto prazo	M	4
25.4.2.1	Exigível a curto prazo	M	4
25.4.2.2	Exigível a médio e longo prazo	M	4
25.4.2.2	Exigível a médio e longo prazo	M	4
25.5	Participações	A	2
25.5	Participações	A	2
25.5.1	Depósitos, certificados de depósitos e poupança	A	3
25.5.1	Depósitos, certificados de depósitos e poupança	A	3
25.5.1.1	De curto prazo	M	4
25.5.1.1	De curto prazo	M	4
25.5.1.2	De médio e longo prazo	A	4
25.5.1.2	De médio e longo prazo	A	4
25.5.1.2.1	Exigível a curto prazo	M	5
25.5.1.2.1	Exigível a curto prazo	M	5
25.5.1.2.2	Exigível a médio e longo prazo	M	5
25.5.1.2.2	Exigível a médio e longo prazo	M	5
25.5.9	Outros	A	3
25.5.9	Outros	A	3
25.5.9.1	De curto prazo	M	4
25.5.9.1	De curto prazo	M	4
25.5.9.2	De médio e longo prazo	A	4
25.5.9.2	De médio e longo prazo	A	4

Handwritten signature and initials: *U.A. de Santa Cruz das Flores*

Município de Santa Cruz das Flores

NIF de Entidade: 512079110

Código	Descrição	Periodicidade	
		Período	Tipo / Grau
25.5.9.2.1	Exigível a curto prazo	M	5
25.5.9.2.1	Exigível a curto prazo	M	5
25.5.9.2.2	Exigível a médio e longo prazo	M	5
25.5.9.2.2	Exigível a médio e longo prazo	M	5
25.6	Acordos de concessão de serviços	A	2
25.6	Acordos de concessão de serviços	A	2
25.6.1	De curto prazo	M	3
25.6.1	De curto prazo	M	3
25.6.2	De médio e longo prazo	A	3
25.6.2	De médio e longo prazo	A	3
25.6.2.1	Exigível a curto prazo	M	4
25.6.2.1	Exigível a curto prazo	M	4
25.6.2.2	Exigível a médio e longo prazo	M	4
25.6.2.2	Exigível a médio e longo prazo	M	4
25.9	Outras fiscalizações	A	2
25.9	Outras fiscalizações	A	2
25.9.1	De curto prazo	M	3
25.9.1	De curto prazo	M	3
25.9.2	De médio e longo prazo	A	3
25.9.2	De médio e longo prazo	A	3
25.9.2.1	Exigível a curto prazo	M	4
25.9.2.1	Exigível a curto prazo	M	4
25.9.2.2	Exigível a médio e longo prazo	M	4
25.9.2.2	Exigível a médio e longo prazo	M	4
26	Ações/sócia/sócios/associadas	A	3
26	Ações/sócia/sócios/associadas	A	3
26.1	Acionistas c/ subscrição	M	2
26.1	Acionistas c/ subscrição	M	2
26.2	Sócia/socios que não são liberados	M	2
26.2	Sócia/socios que não são liberados	M	2
26.3	Afastamento por conta de lucros	M	3
26.3	Afastamento por conta de lucros	M	3
26.4	Resultados atribuídos	A	2
26.4	Resultados atribuídos	A	2
26.4.1	Retenções credora	M	3
26.4.1	Retenções credora	M	3
26.4.2	Retenções devedora	M	3
26.4.2	Retenções devedora	M	3
26.5	Lucros disponíveis	M	2
26.5	Lucros disponíveis	M	2
26.6	Emprestimos concedidos à entidade que controla	A	2
26.6	Emprestimos concedidos à entidade que controla	A	2
26.6.1	De curto prazo	M	3
26.6.1	De curto prazo	M	3
26.6.2	De médio e longo prazo	A	3
26.6.2	De médio e longo prazo	A	3

Município de Santa Cruz das Flores

NIF de Entidade: 512079118

Código	Descrição	Periodicidade	Período
Código	Descrição	Período	Período
26.6.2.1	Realizável a curto prazo		M 4
26.6.2.1	Realizável a curto prazo		M 4
26.6.3.2	Realizável a médio e longo prazo		M 4
26.6.3.2	Realizável a médio e longo prazo		M 4
26.8	Outras operações		M 4
26.8	Outras operações		M 4
26.8.1	Natureza devedora		M 4
26.8.1	Natureza devedora		M 4
26.8.1.1	De curto prazo		M 4
26.8.1.1	De curto prazo		M 4
26.8.1.2	De médio e longo prazo		M 4
26.8.1.2	De médio e longo prazo		M 4
26.8.2.1	Realizável a curto prazo		M 4
26.8.2.1	Realizável a curto prazo		M 4
26.8.2.1	Realizável a médio e longo prazo		M 4
26.8.2.1	Realizável a médio e longo prazo		M 4
26.8.2.2	Natureza credora		M 4
26.8.2	Natureza credora		M 4
26.8.2	Natureza credora		M 4
26.8.2.1	Natureza ativa		M 4
26.8.2.1	Natureza ativa		M 4
26.9	Perdas por imparidade acumuladas		M 4
26.9	Perdas por imparidade acumuladas		M 4
26.9.1	Perdas por imparidade acumuladas		M 4
26.9.1	Perdas por imparidade acumuladas		M 4
26.9.1	Acumulação c/ subscrição		M 4
26.9.1	Acumulação c/ subscrição		M 4
26.9.1	Sócios/Associados que não liberaram		M 4
26.9.1	Sócios/Associados que não liberaram		M 4
26.9.2	Sócios/Associados que não liberaram		M 4
26.9.2	Sócios/Associados que não liberaram		M 4
26.9.3	Ajustamentos por conta de lucros		M 4
26.9.3	Ajustamentos por conta de lucros		M 4
26.9.3	Ajustamentos por conta de lucros		M 4
26.9.4	Emprestimos concedidos à entidade que cobrem		M 4
26.9.4	Emprestimos concedidos à entidade que cobrem		M 4
26.9.4	Emprestimos concedidos à entidade que cobrem		M 4
26.9.4	Emprestimos concedidos à entidade que cobrem		M 4
26.9.4.1	De curto prazo		M 4
26.9.4.1	De curto prazo		M 4
26.9.4.1	De curto prazo		M 4
26.9.4.2	De médio e longo prazo		M 4
26.9.4.2	De médio e longo prazo		M 4
26.9.4.2	De médio e longo prazo		M 4
26.9.4.2.1	Realizável a curto prazo		M 4
26.9.4.2.1	Realizável a curto prazo		M 4
26.9.4.2.2	Realizável a médio e longo prazo		M 4
26.9.4.2.2	Realizável a médio e longo prazo		M 4
26.9.4.2.2	Realizável a médio e longo prazo		M 4
26.9.5	Resultados atribuídos - Natureza devedora		M 4
26.9.5	Resultados atribuídos - Natureza devedora		M 4
26.9.5	Resultados atribuídos - Natureza devedora		M 4
26.9.5	Resultados atribuídos - Natureza devedora		M 4
26.9.5.1	Outras operações		M 4
26.9.5.1	Outras operações		M 4
26.9.5.1	De curto prazo		M 4
26.9.5.1	De curto prazo		M 4
26.9.5.2	De médio e longo prazo		M 4
26.9.5.2	De médio e longo prazo		M 4
26.9.5.2.1	Realizável a curto prazo		M 4
26.9.5.2.1	Realizável a curto prazo		M 4
26.9.5.2.1	Realizável a médio e longo prazo		M 4
26.9.5.2.1	Realizável a médio e longo prazo		M 4

416

Handwritten signature and date: 2018.08.20

Município de Santa Cruz das Flores

NIF de Entidade: 512079118

Código	Descrição	Periodicidade	Período
Código	Descrição	Periodicidade	Período
26.9.5.2.2	Realizável a médio e longo prazo		M 4
26.9.5.2.2	Realizável a médio e longo prazo		M 4
27	Outras contas a receber e a pagar		M 4
27	Outras contas a receber e a pagar		M 4
27.0	Devedores e credores por contratos de cedência		M 4
27.0	Devedores e credores por contratos de cedência		M 4
27.0.1	Devedores por contratos de cedência		M 4
27.0.1	Devedores por contratos de cedência		M 4
27.0.1.1	Realizável até 12 meses		M 4
27.0.1.1	Realizável até 12 meses		M 4
27.0.1.2	Realizável a mais de 12 meses		M 4
27.0.1.2	Realizável a mais de 12 meses		M 4
27.0.2	Credores por contratos de cedência		M 4
27.0.2	Credores por contratos de cedência		M 4
27.0.2.1	Exigível até 12 meses		M 4
27.0.2.1	Exigível até 12 meses		M 4
27.0.2.2	Exigível a mais de 12 meses		M 4
27.0.2.2	Exigível a mais de 12 meses		M 4
27.1	Fornecedores de investimentos		M 4
27.1	Fornecedores de investimentos		M 4
27.1.1	Fornecedores de investimentos c/c		M 4
27.1.1	Fornecedores de investimentos c/c		M 4
27.1.1.1	Exigível até 12 meses		M 4
27.1.1.1	Exigível até 12 meses		M 4
27.1.1.1.00001	SATA Air Açores S.A.		M 4
27.1.1.1.00001	SATA Air Açores S.A.		M 4
27.1.1.1.00002	ADIC		M 4
27.1.1.1.00002	ADIC		M 4
27.1.1.1.00003	Aula Freije e Ribas Lda		M 4
27.1.1.1.00003	Aula Freije e Ribas Lda		M 4
27.1.1.1.00004	Falcão & Freixas, Lda		M 4
27.1.1.1.00004	Falcão & Freixas, Lda		M 4
27.1.1.1.00005	Sociedade Construções Lúcio Lins, Lda		M 4
27.1.1.1.00005	Sociedade Construções Lúcio Lins, Lda		M 4
27.1.1.1.00006	Servi-Flor, Lda		M 4
27.1.1.1.00006	Servi-Flor, Lda		M 4
27.1.1.1.00007	MGO - S.A.		M 4
27.1.1.1.00007	MGO - S.A.		M 4
27.1.1.1.00008	Edy - Empresa de Electricidade dos Açores		M 4
27.1.1.1.00008	Edy - Empresa de Electricidade dos Açores		M 4
27.1.1.1.00009	Centrowe - Centro de Inspecções de Veículos dos Açores, Lda		M 4
27.1.1.1.00009	Centrowe - Centro de Inspecções de Veículos dos Açores, Lda		M 4
27.1.1.1.00010	Luzes - Representação, Lda		M 4
27.1.1.1.00010	Luzes - Representação, Lda		M 4
27.1.1.1.00011	Frederico Mourão		M 4
27.1.1.1.00011	Frederico Mourão		M 4
27.1.1.1.00012	Cooperativa União Açorola Floresta		M 4
27.1.1.1.00012	Cooperativa União Açorola Floresta		M 4
27.1.1.1.00013	Tozé Hermanos, Lda - Hotel Cultural		M 4
27.1.1.1.00013	Tozé Hermanos, Lda - Hotel Cultural		M 4
27.1.1.1.00014	Hepalmpa Açoreana		M 4
27.1.1.1.00014	Hepalmpa Açoreana		M 4
27.1.1.1.00015	Monte de SA, veicula a motor, lda		M 4
27.1.1.1.00015	Monte de SA, veicula a motor, lda		M 4
27.1.1.1.00016	Instalção Aviação Cordeiro		M 4
27.1.1.1.00016	Instalção Aviação Cordeiro		M 4
27.1.1.1.00017	Sociedade Farmácia União Operária Cultural (FUC) - Armazém		M 4
27.1.1.1.00017	Sociedade Farmácia União Operária Cultural (FUC) - Armazém		M 4
27.1.1.1.00018	João dos Deuses 1922		M 4
27.1.1.1.00018	João dos Deuses 1922		M 4
27.1.1.1.00019	Hotel Fernando Madeira Ramos		M 4
27.1.1.1.00019	Hotel Fernando Madeira Ramos		M 4
27.1.1.1.00020	Scania Portugal, S.A.		M 4
27.1.1.1.00020	Scania Portugal, S.A.		M 4
27.1.1.1.00021	Direção Central de Alugado, Lda		M 4
27.1.1.1.00021	Direção Central de Alugado, Lda		M 4
27.1.1.1.00022	Trasmora Açores, Sociedade de Engenharia, S.A.		M 4
27.1.1.1.00022	Trasmora Açores, Sociedade de Engenharia, S.A.		M 4
27.1.1.1.00023	Helios Ferreira Madeira Ramos		M 4
27.1.1.1.00023	Helios Ferreira Madeira Ramos		M 4
27.1.1.1.00024	Helios Ferreira Madeira Ramos		M 4
27.1.1.1.00024	Helios Ferreira Madeira Ramos		M 4
27.1.1.1.00025	SOMAR - Sociedade Terceiros melhores de construção, lda		M 4
27.1.1.1.00025	SOMAR - Sociedade Terceiros melhores de construção, lda		M 4
27.1.1.1.00026	Herfo - Comercio de microinformatica, lda		M 4
27.1.1.1.00026	Herfo - Comercio de microinformatica, lda		M 4
27.1.1.1.00027	Restaurante "O Forno Transmontano"		M 4
27.1.1.1.00027	Restaurante "O Forno Transmontano"		M 4
27.1.1.1.00028	Sinergo - Sociedade Técnica Electromecânica dos Açores, lda		M 4
27.1.1.1.00028	Sinergo - Sociedade Técnica Electromecânica dos Açores, lda		M 4
27.1.1.1.00029	NCA Comunicações, S.A.		M 4
27.1.1.1.00029	NCA Comunicações, S.A.		M 4
27.1.1.1.00030	Lubadactia		M 4
27.1.1.1.00030	Lubadactia		M 4

Município de Santa Cruz das Flores

NIF de Entidade: 512679110

Período: Tipo (Grau)

Código	Descrição	Período	Tipo (Grau)
27.1.1.1	Exigível até 12 meses		
27.1.1.1.00074	Leonor B. Marco Simões, Unilida	M	5
27.1.1.1.00075	Jóão Cristiano André Alves	M	5
27.1.1.1.00076	Anel Editores, S.A.	M	5
27.1.1.1.00080	Arquitecto - Arquitectura e Engenharia, Lda	M	5
27.1.1.1.00082	DATAJURIS - Direito e Informática, Lda	M	5
27.1.1.1.00087	José Herculano Mendes Neto	M	5
27.1.1.1.00088	Recursos Sociais Barcelos	M	5
27.1.1.1.00089	Projecto Serviços de Arquitectura e Engenharia, Lda	M	5
27.1.1.1.00093	Pisapães e Café Torre - Sérgio David Braga Mestre	M	5
27.1.1.1.00094	VeiculaHerdade-ImovelsLda	M	5
27.1.1.1.00096	Imóveis Azeite - Comércio Móveis-Autos, Lda	M	5
27.1.1.1.00098	Ano Paulo Raposo da Silva	M	5
27.1.1.1.00099	Serviço Regional de Protecção Civil e Bombeiros dos Açores	M	5
27.1.1.1.00100	PARHEIRA, Lda	M	5
27.1.1.1.00101	PODUS@Informação - de Gabinete S. Feres Unip, Lda	M	5
27.1.1.1.00102	Sports Partner, Lda	M	5
27.1.1.1.00103	Deleco Alentejane Frogo Saneat	M	5
27.1.1.1.00104	SOFISTAS - Armação Turística, Prod. de Docas e Restauração	M	5
27.1.1.1.00105	O Fregal - Sociedade Ac. Prod. Ag., Lda	M	5
27.1.1.1.00106	Dona de Fátima Oliveira Neto	M	5
27.1.1.1.00105	Departamento Municipal dos Açores	M	5
27.1.1.1.00107	BULWATEL - Comissão de Mal. Electró de Trabalho	M	5
27.1.1.1.00107	Hebe Silo Miguel Park	M	5
27.1.1.1.00107	Jacinto Ferreira Correia & Filhos, Lda	M	5
27.1.1.1.00108	MASCARENHAS, B. - Construções e Comércio de Produtos Medicais	M	5
27.1.1.1.00110	Dignidade-Printing e Publicidade	M	5
27.1.1.1.00110	Bruno Miguel Gomes Alves	M	5
27.1.1.1.00111	André Oliveira Coelho Henri	M	5
27.1.1.1.00111	Marco Paulo do Silva Cardoso	M	5
27.1.1.1.00112	Caetano - Comércio Técnico de Máquinas, Lda	M	5
27.1.1.1.00113	SPUMATOR, Lda	M	5
27.1.1.1.00113	Luís Salvador Mendes Gomes	M	5
27.1.1.1.00120	Arménio Augusto Henriques Carneiro	M	5
27.1.1.1.00126	Tropeiros, Açores & Tóris, Lda	M	5
27.1.1.1.00126	SP AÇORES - Prestação de Serviços de Consultadoria, Lda	M	5
27.1.1.1.00128	9 Bites - Sociedade de Engenharia, Lda	M	5
27.1.1.1.00128	Mário Duarte da Costa Machado	M	5
27.1.1.1.00137	Worth Portugal - Técnica de Mensagem, Lda	M	5
27.1.1.1.00137	Construções Relevo Lda	M	5
27.1.1.1.00137	Coisa Fina e Fina, Lda - Materiais de Construção	M	5
27.1.1.1.00137	PROTECMAÇONES - Produtos de Manutenção e Segurança	M	5
27.1.1.1.00140	ACORDEO - Sociedade de Estudos Geométricos, Lda	M	5
27.1.1.1.00144	Artêsi - Tatuagem Personal	M	5
27.1.1.1.00145	Escritório Digital Reconstruções, Lda	M	5
27.1.1.1.00145	PCBEM Informática, Lda	M	5
27.1.1.1.00148	Luís Avelar Madua	M	5
27.1.1.1.00150	FRAMOTEL Equipamento para Máquinas, Lda	M	5
27.1.1.1.00154	Mabel Indústria de Água, Ambiente e Obras Públicas, S.A	M	5
27.1.1.1.00155	Água Negra - Gestão de Recursos Aluáris, Lda	M	5
27.1.1.1.00157	Associação de Trabalho Três das Flores	M	5
27.1.1.1.00158	Eventos Jims, Lda - Materiais de Construção	M	5
27.1.1.1.00158	Alentejo&Café, Lda	M	5
27.1.1.1.00159	Fernão Cruz e Trancó, Tebs PVC, Lda	M	5
27.1.1.1.00160	Rodrigo Augusto Aires Restauração Restauram	M	5
27.1.1.1.00160	EMERIC ELECTRIC MOBILITY, S.A.	M	5
27.1.1.1.00160	Servício Regular, Lda - Quilómetros de Manutenção Industrial	M	5
27.1.1.1.00161	M. Mendes Electrologia, Lda	M	5

Município de Santa Cruz das Flores

NIF de Entidade: 512679110

Período: Tipo (Grau)

Código	Descrição	Período	Tipo (Grau)
27.1.1.1	Exigível até 12 meses		
27.1.1.1.00152	AGROMAFIA	M	5
27.1.1.1.00153	Reparação Cabeleira Alentejar, Sociedade Unipessoal, Lda	M	5
27.1.1.1.00154	Re Liquora - Comércio de Equipamentos de Escritório, Lda	M	5
27.1.1.1.00155	Amil L, Unipessoal, Lda	M	5
27.1.1.1.00155	Estúdio D1 - Soluções de Manutenção e Equipamento para Saúde	M	5
27.1.1.1.00157	SOMA Environmental Solutions, Lda	M	5
27.1.1.1.00157	Carlos Alberto da Silveira Coelho	M	5
27.1.1.1.00158	ILINK-Digital Slating - ACN Local solutions, lda	M	5
27.1.1.1.00159	Silveiros, Lda	M	5
27.1.1.1.00160	Master Ferro Lda	M	5
27.1.1.1.00160	Tudo@Portugal, Lda	M	5
27.1.1.1.00171	Leoborja Unipessoal, Lda	M	5
27.1.1.1.00171	MSM - Manutenção de Sistemas de Informação e Médica, Unip	M	5
27.1.1.1.00172	DRUMMER SA	M	5
27.1.1.1.00175	Antesid - Tecnologias Ambientais, Unipessoal, Lda	M	5
27.1.1.1.00178	Almeida & Cordeiro CA, Lda	M	5
27.1.1.1.00178	Martins, Cruz & Associados, Soc. Lda	M	5
27.1.1.1.00178	EDM - McNeil & Veressa, Lda	M	5
27.1.1.1.00178	C.A.S. - Equipamentos Hidráulicos, Unipessoal, Lda	M	5
27.1.1.1.00178	Caixa Hotelaria Hotelaria Unip, Lda	M	5
27.1.1.1.00179	Paro Rui Ramos Sociedade Unipessoal, Lda	M	5
27.1.1.1.00179	VAZCONCELAS TORES, Lda	M	5
27.1.1.1.00179	Sociedade Portuguesa de Inspecção - Consultadoria Empresarial	M	5
27.1.1.1.00179	Oodysseus Unipessoal, Lda	M	5
27.1.1.1.00179	Esti Telecom - Cntactcom - Informações, S.a	M	5
27.1.1.1.00179	SANTOP - MATERIA, SANTIAGO Lda	M	5
27.1.1.1.00181	Bemtro - Formos e Tecnologias Termoplásticas, Lda	M	5
27.1.1.1.00181	Jose Rufino de Andrade	M	5
27.1.1.1.00182	LABNET - SOLUÇÕES PARA LABORATÓRIO, Lda	M	5
27.1.1.1.00185	Arbitrio D'Intern, Unipessoal, Lda	M	5
27.1.1.1.00186	Manuel Pereira Jacob	M	5
27.1.1.1.00187	GLOBAL, Sistemas de Informação Geográfica, Lda	M	5
27.1.1.1.00187	Tiago José Amado Silva	M	5
27.1.1.1.00188	Dirp 7 - Miguel Guerra, Unipessoal, Lda	M	5
27.1.1.1.00188	L.Ovalto - Mobil, Unipessoal, Lda	M	5
27.1.1.1.00188	Méla Cristina Vila Lobos Ripalão	M	5
27.1.1.1.00188	Goa - Idreiros, Unipessoal, Lda	M	5
27.1.1.1.00187	EQUIPARH GG, Lda	M	5
27.1.1.1.00189	GETTAS Musical Instrumentos Musicais, Lda	M	5
27.1.1.1.00189	Lda Prod Emergency Training	M	5
27.1.1.1.00189	Ilusport Trucks e Machinery Lda	M	5
27.1.1.1.00187	Artur José Simões de Costa	M	5
27.1.1.1.00187	QUATREMANE PORTUGAL - CONSULTORIA PARA O DESENVOLVIMENTO, S	M	5
27.1.1.1.00189	Marcos Augusto Ramos Lima	M	5
27.1.1.1.00189	Mudra	M	5
27.1.1.1.00190	Ricardo Manuel Pereira Sileira	M	5
27.1.1.1.00190	Décadas Crónicas, Lda	M	5
27.1.1.1.00194	MPH - Nuno Miguel Henriques	M	5
27.1.1.1.00195	Marco Paulo Miguel Sarmento - Flores by Sea	M	5
27.1.1.1.00195	Interactiva e Sersa	M	5
27.1.1.1.00198	MELTIC - Matéria, tecnologia de informação e comunicação	M	5
27.1.1.1.00191	MiguelCastelo Informática	M	5
27.1.1.1.00191	ADRES X	M	5
27.1.1.1.00191	Proel	M	5
27.1.1.1.00191	P.A.L. - Informática Lda	M	5
27.1.1.1.00191	Ordem dos Arquitectos	M	5
27.1.1.1.00191	SC TUPARAM, Lda	M	5

[Handwritten signatures and initials]

Município de Santa Cruz das Flores

NIF de Entidade: 51.2079.110

Código	Descrição	Periodicidade		Tipo	Grau
27.2.0.3	Impostos e taxas angariados ao período - IVA			M	4
27.2.0.3	Impostos e taxas angariados ao período - IVA			M	4
27.2.0.4	Impostos e taxas angariados ao período - IMI			M	4
27.2.0.4	Impostos e taxas angariados ao período - IMI			M	4
27.2.0.9	Impostos e taxas angariados ao período - Outros			A	4
27.2.0.9	Impostos e taxas angariados ao período - Outros			A	4
27.2.0.9.1	Imposto municipal sobre as transmissões onerosas de imóveis			M	5
27.2.0.9.1	Imposto municipal sobre as transmissões onerosas de imóveis			M	5
27.2.0.9.2	Derrama			M	5
27.2.0.9.2	Derrama			M	5
27.2.0.9.9	Dobras			M	5
27.2.0.9.9	Dobras			M	5
27.2.1	Devedoras por acréscimos de rendimentos			A	3
27.2.1	Devedoras por acréscimos de rendimentos			A	3
27.2.1.1	Juros a receber e outros rendimentos financeiros			M	4
27.2.1.1	Juros a receber e outros rendimentos financeiros			M	4
27.2.1.9	Outras acréscimos de rendimentos			M	4
27.2.1.9	Outras acréscimos de rendimentos			M	4
27.2.1.9	Outras acréscimos de rendimentos			M	4
27.2.2	Credores por acréscimos de gastos			A	3
27.2.2	Credores por acréscimos de gastos			A	3
27.2.2.1	Reaverigação a liquidar			M	4
27.2.2.1	Reaverigação a liquidar			M	4
27.2.2.2	Juros a liquidar e outros gastos financeiros			M	4
27.2.2.2	Juros a liquidar e outros gastos financeiros			M	4
27.2.2.9	Outros acréscimos de gastos			M	4
27.2.2.9	Outros acréscimos de gastos			M	4
27.2.2.9.1	Seguros a liquidar			M	5
27.2.2.9.1	Seguros a liquidar			M	5
27.2.2.9.9	Outros			M	5
27.2.2.9.9	Outros			M	5
27.3	Benefícios não-emprego			M	2
27.3	Benefícios não-emprego			M	2
27.4	Impostos diferidos			A	2
27.4	Impostos diferidos			A	2
27.4.1	Ativos por impostos diferidos			M	3
27.4.1	Ativos por impostos diferidos			M	3
27.4.2	Passivos por impostos diferidos			M	3
27.4.2	Passivos por impostos diferidos			M	3
27.5	Credores por subscrições não liberadas			A	2
27.5	Credores por subscrições não liberadas			A	2
27.5.1	FAM - Fundo de Apoio Municipal			A	3
27.5.1	FAM - Fundo de Apoio Municipal			A	3
27.5.1.1	FAM componente CP			M	3
27.5.1.1.001219	Fundo de Apoio Municipal			M	3
27.5.1.1.001219	FAM componente IMI			M	3
27.5.1.2	Conta de Abono no Fundo Brevetados Rescatos			A	3
27.5.1.2.000120	Fundo de Apoio Municipal			M	3
27.5.1.2.001219				M	3

417

[Handwritten signature and notes]

Município de Santa Cruz das Flores

NIF de Entidade: 51.2079.110

Código	Descrição	Periodicidade		Tipo	Grau
27.5.9	Dobras			M	3
27.5.9	Dobras			M	3
27.6	Adiantamentos por conta de vendas/prestação de serviços			A	2
27.6	Adiantamentos por conta de vendas/prestação de serviços			A	2
27.6.1	Adiantamentos por conta de vendas de água			A	3
27.6.1.1	Adiantamentos por conta de vendas de água			A	3
27.6.1.1	Costabatos em execução			M	4
27.6.1.1	Costabatos em execução			M	4
27.6.1.2	Costabatos em situação de incumprimento			M	4
27.6.1.2	Costabatos em situação de incumprimento			M	4
27.6.9	Adiantamentos por conta de vendas/prestação de serviços - O			A	3
27.6.9	Adiantamentos por conta de vendas/prestação de serviços - O			A	3
27.6.9.1	Costabatos em execução			M	4
27.6.9.1	Costabatos em execução			M	4
27.6.9.2	Costabatos em situação de incumprimento			M	4
27.6.9.2	Costabatos em situação de incumprimento			M	4
27.7	Caixões			A	2
27.7	Caixões			A	2
27.7.1	Recebidas de terceiros			A	3
27.7.1	Recebidas de terceiros			A	3
27.7.1.1	Exigível até 12 meses			M	4
27.7.1.1	Exigível até 12 meses			M	4
27.7.1.1.1	Exigível até 12 meses			M	5
27.7.1.1.1.1	Caixões de empréstimos			M	5
27.7.1.1.1.2	De garantias bancárias			M	5
27.7.1.1.1.3	Dobras caixões			M	5
27.7.1.2	Exigível a mais de 12 meses			M	4
27.7.1.2	Exigível a mais de 12 meses			M	4
27.7.2	Subscritos a terceiros			M	3
27.7.2	Subscritos a terceiros			M	3
27.8	Outros devedores e credores			A	2
27.8	Outros devedores e credores			A	2
27.8.1	Devedores por alienação de ativos fixos			A	3
27.8.1	Devedores por alienação de ativos fixos			A	3
27.8.1.1	Realizável até 12 meses			M	4
27.8.1.1	Realizável até 12 meses			M	4
27.8.1.2	Realizável a mais de 12 meses			M	4
27.8.1.2	Realizável a mais de 12 meses			M	4
27.8.2	Devedores por prestações sociais a pagar			A	3
27.8.2	Devedores por prestações sociais a pagar			A	3
27.8.2.1	Realizável até 12 meses			M	4
27.8.2.1	Realizável até 12 meses			M	4
27.8.2.2	Realizável a mais de 12 meses			M	4
27.8.2.2	Realizável a mais de 12 meses			M	4
27.8.3	Credores por prestações sociais a pagar			A	3
27.8.3	Credores por prestações sociais a pagar			A	3
27.8.3.1	Exigível até 12 meses			M	4
27.8.3.1	Exigível até 12 meses			M	4

Município de Santa Cruz das Flores

NIF de Entidade: 512079116

Código	Descrição	Periodicidade	Período	Tipo	Grupo
27.8.3.2	Exigível a mais de 12 meses			M	4
27.8.3.2	Dúvida a mais de 12 meses			M	4
27.8.4	Credenciais por prestações sociais em prescrição			M	3
27.8.4	Costos por prestações sociais em prescrição			M	3
27.8.5	Sinistralidade			M	3
27.8.5	Sinistros			A	3
27.8.5.1	Sinistros - Custos Seleções			A	4
27.8.5.1.01	Salut			M	5
27.8.5.1.02	SINTOP			M	5
27.8.5.9	Sinistros - OT			A	4
27.8.5.9.1	STAL			M	5
27.8.5.9.1	SINTAP			M	5
27.8.6	Devoluções por empréstimos não identificados			A	3
27.8.6	Devoluções por empréstimos não identificados			A	3
27.8.6.1	De curto prazo			M	4
27.8.6.1	De curto prazo			M	4
27.8.6.2	De médio e longo prazo			A	4
27.8.6.2	De médio e longo prazo			A	4
27.8.6.3	Realizável a curto prazo			M	5
27.8.6.3.1	Realizável a curto prazo			M	5
27.8.6.3.2	Realizável a médio e longo prazo			M	5
27.8.6.3.2	Realizável a médio e longo prazo			M	5
27.8.9	Outros			A	3
27.8.9	Outros			A	3
27.8.9.1	Outros devedores			A	4
27.8.9.1	Outros devedores			A	4
27.8.9.1.1	Outros devedores - emissão contabilística Estado			A	5
27.8.9.1.1	Outros devedores - emissão contabilística Estado			A	5
27.8.9.1.1.1	Realizável até 12 meses			M	6
27.8.9.1.1.1	Realizável até 12 meses			M	6
27.8.9.1.1.2	Realizável a mais de 12 meses			M	6
27.8.9.1.1.2	Realizável a mais de 12 meses			M	6
27.8.9.1.9	Outros devedores - Outros			A	5
27.8.9.1.9	Outros devedores - Outros			A	5
27.8.9.1.9.1	Realizável até 12 meses			A	6
27.8.9.1.9.1	Realizável até 12 meses			A	6
27.8.9.1.9.1.1	Estado			M	7
27.8.9.1.9.1.1	Estado			M	7
27.8.9.1.9.1.2	Serviços e Fundos Autónomos			A	7
27.8.9.1.9.1.2	Serviços e Fundos Autónomos			A	7
27.8.9.1.9.1.2.1	FAM - Fundo de Apoio Municipal			M	8
27.8.9.1.9.1.2.1	FAM - Fundo de Apoio Municipal			M	8
27.8.9.1.9.1.2.9	Outros			M	8
27.8.9.1.9.1.2.9	Outros			M	8
27.8.9.1.9.1.2.9	Outros			M	8
27.8.9.1.9.1.3	Administração Local			A	7
27.8.9.1.9.1.3	Administração Local			A	7
27.8.9.1.9.1.3.1	Associações de Municípios			A	7
27.8.9.1.9.1.3.1	Associações de Municípios			A	7
27.8.9.1.9.1.3.1	Associações de Municípios			M	8
27.8.9.1.9.1.3.1	Associações de Municípios			M	8

418

[Handwritten signature]

Município de Santa Cruz das Flores

NIF de Entidade: 512079118

Código	Descrição	Periodicidade	Período	Tipo	Grupo
27.8.9.1.9.1.3.2	Municípios			M	8
27.8.9.1.9.1.3.2	Municípios			M	8
27.8.9.1.9.1.3.3	Serviços Municipalizados			M	8
27.8.9.1.9.1.3.3	Serviços Municipalizados			M	8
27.8.9.1.9.1.3.4	Associações de Freguesias			M	8
27.8.9.1.9.1.3.4	Associações de Freguesias			M	8
27.8.9.1.9.1.3.5	Freguesias			M	8
27.8.9.1.9.1.3.5	Freguesias			M	8
27.8.9.1.9.1.3.6	Empresas Locais			M	8
27.8.9.1.9.1.3.6	Empresas Locais			M	8
27.8.9.1.9.1.3.9	Outros			M	8
27.8.9.1.9.1.3.9	Outros			M	8
27.8.9.1.9.1.4	Administração Regional			A	7
27.8.9.1.9.1.4	Administração Regional			A	7
27.8.9.1.9.1.4.1	RAM			M	8
27.8.9.1.9.1.4.1	RAM			M	8
27.8.9.1.9.1.4.2	RAM			M	8
27.8.9.1.9.1.4.2	RAM			M	8
27.8.9.1.9.1.5	Segurança Social			M	8
27.8.9.1.9.1.5	Segurança Social			M	8
27.8.9.1.9.1.5	Outros entidades			M	7
27.8.9.1.9.1.5	Outros entidades			M	7
27.8.9.1.9.1.9	Outros entidades			A	7
27.8.9.1.9.1.9	Outros entidades			A	7
27.8.9.1.9.1.9.01	Querências de Tesouro			A	8
27.8.9.1.9.1.9.01	Querências de Tesouro			A	8
27.8.9.1.9.1.9.01.1	Devedores - OT			M	10
27.8.9.1.9.1.9.01.1	Devedores - OT			M	10
27.8.9.1.9.1.9.01.99	Outros Entidades			A	8
27.8.9.1.9.1.9.01.99	Outros Entidades			A	8
27.8.9.1.9.2	Realizável a mais de 12 meses			M	10
27.8.9.1.9.2	Realizável a mais de 12 meses			M	10
27.8.9.1.9.2.1	Estado			A	6
27.8.9.1.9.2.1	Estado			A	6
27.8.9.1.9.2.1	Serviços e Fundos Autónomos			M	7
27.8.9.1.9.2.1	Serviços e Fundos Autónomos			M	7
27.8.9.1.9.2.2	Serviços e Fundos Autónomos			A	7
27.8.9.1.9.2.2	Serviços e Fundos Autónomos			A	7
27.8.9.1.9.2.2.1	FAM - Fundo de Apoio Municipal			M	8
27.8.9.1.9.2.2.1	FAM - Fundo de Apoio Municipal			M	8
27.8.9.1.9.2.2.1	FAM - Fundo de Apoio Municipal			M	8
27.8.9.1.9.2.2.9	Outros			M	8
27.8.9.1.9.2.2.9	Outros			M	8
27.8.9.1.9.2.2.9	Outros			M	8
27.8.9.1.9.2.3	Administração Local			A	7
27.8.9.1.9.2.3	Administração Local			A	7
27.8.9.1.9.2.3.1	Associações de Municípios			A	7
27.8.9.1.9.2.3.1	Associações de Municípios			A	7
27.8.9.1.9.2.3.1	Municípios			M	8
27.8.9.1.9.2.3.1	Municípios			M	8
27.8.9.1.9.2.3.2	Serviços Municipalizados			M	8
27.8.9.1.9.2.3.2	Serviços Municipalizados			M	8
27.8.9.1.9.2.3.3	Serviços Municipalizados			M	8
27.8.9.1.9.2.3.3	Serviços Municipalizados			M	8
27.8.9.1.9.2.3.4	Associações de Freguesias			M	8
27.8.9.1.9.2.3.4	Associações de Freguesias			M	8

Município de Santa Cruz das Flores

NºP de Entidade: 51.2079119

Código	Descrição	Periodicidade:	Período:
			Tipo Graus
27.8.9.2.9.2.1.0	Outras entidades		M 11
27.8.9.2.9.2.1.0.00003	SARACIN, DE AVILA MENDONÇA		M 11
27.8.9.2.9.2.1.0.00004	Celia Sofia Banta Hechta		M 11
27.8.9.2.9.2.1.0.00004	Paulo Alexandre Furtado Sobral		M 11
27.8.9.2.9.2.1.0.00005	Diana Maria Faria Cabral Rodrigues		M 11
27.8.9.2.9.2.1.0.00005	Mónica de Matos Reis Carneiro		M 11
27.8.9.2.9.2.1.0.00006	António Manuel Monteiro e Lopes		M 11
27.8.9.2.9.2.1.0.00006	João Manuel Antunes Faria		M 11
27.8.9.2.9.2.1.0.00007	Ricardo Tadeu Sousa Cabral		M 11
27.8.9.2.9.2.1.0.00007	Elisa Vieira de Sousa		M 11
27.8.9.2.9.2.1.0.00008	Sergio Filipe Avellar Correia		M 11
27.8.9.2.9.2.1.0.00008	Talita Vanessa Lopes Reis		M 11
27.8.9.2.9.2.1.0.00009	Demotete Mota Pacheco		M 11
27.8.9.2.9.2.1.0.00009	Autoridade Tributária e Aduaneira		M 11
27.8.9.2.9.2.1.0.00010	Grécia Subtil do Castro e Câmara Princesa Valadão		M 11
27.8.9.2.9.2.1.0.00010	Bruno Miguel Mendes de Ross		M 11
27.8.9.2.9.2.1.0.00011	João Vieira Marques		M 11
27.8.9.2.9.2.1.0.00011	Ana Luísa Andrade Serral		M 11
27.8.9.2.9.2.1.0.00012	Patrícia Isabel Taveira Pereira		M 11
27.8.9.2.9.2.1.0.00012	Silvana Adão Branco		M 11
27.8.9.2.9.2.1.0.00013	Ana Filomena Silva Freitas		M 11
27.8.9.2.9.2.1.0.00013	Carolina Antunes Gonçalves		M 11
27.8.9.2.9.2.1.0.00014	Sónia Maria Silva Custódio Simões		M 11
27.8.9.2.9.2.1.0.00014	Rafael Jorge Lopes Vicente		M 11
27.8.9.2.9.2.1.0.00015	Instituto Nacional de ESTADÍSTICA, I.P. (pública)		M 11
27.8.9.2.9.2.1.0.00015	André Maria Sáizro Vieira		M 11
27.8.9.2.9.2.1.0.00016	Fátima Sando Cabral Freitas		M 11
27.8.9.2.9.2.1.0.00016	Paulo Sérgio Henriques e Silva		M 11
27.8.9.2.9.2.1.0.00017	João Filipe Pereira Borges		M 11
27.8.9.2.9.2.1.0.00017	Sónia Paulo Ventura Valadão Alves		M 11
27.8.9.2.9.2.1.0.00018	Sónia Paulo Taveira Colocena Maria do Espírito		M 11
27.8.9.2.9.2.1.0.00018	Gracia Celeste Ventura Valadão Alves		M 11
27.8.9.2.9.2.1.0.00019	Maria Sofia Vieira Nave		M 11
27.8.9.2.9.2.1.0.00019	Paulo Alexandre Foga Simões Matias		M 11
27.8.9.2.9.2.1.0.00020	Sónia Sofia Antunes Carneiro		M 11
27.8.9.2.9.2.1.0.00020	Rafael Paulo Ramos		M 11
27.8.9.2.9.2.1.0.00021	Ana Sofia Mendonça Borges Filipe Afonso		M 11
27.8.9.2.9.2.1.0.00021	Márcia Paula Avellar de Sá		M 11
27.8.9.2.9.2.1.0.00022	António Manuel Cabido Carvoeiro		M 11
27.8.9.2.9.2.1.0.00022	Diana Isabel Vicente		M 11
27.8.9.2.9.2.1.0.00023	Mário Paulo Freitas Cabral		M 11
27.8.9.2.9.2.1.0.00023	Calistera Borges Orvalho		M 11
27.8.9.2.9.2.1.0.00024	Sergio Manuel Severino Espada Brito		M 11
27.8.9.2.9.2.1.0.00024	Pedro Henrique Almeida Nave		M 11
27.8.9.2.9.2.1.0.00025	Wesley Marcelo Simão		M 11
27.8.9.2.9.2.1.0.00025	Luísa Maria Valadão Corvelo		M 11
27.8.9.2.9.2.1.0.00026	Sónia Freitas		M 11
27.8.9.2.9.2.1.0.00026	Teresa Nave Pacheco		M 11
27.8.9.2.9.2.1.0.00027	Júlia Vitor Alves Almeida		M 11
27.8.9.2.9.2.1.0.00027	Operações de tesouraria - outras		A 10
27.8.9.2.9.2.1.0.00028	Indeterminado		M 11
27.8.9.2.9.2.2	Empijoi a mais de 12 meses		A 6
27.8.9.2.9.2.1	Empijoi a mais de 12 meses		A 6
27.8.9.2.9.2.1	Estado		M 7
27.8.9.2.9.2.1	Estado		M 7
27.8.9.2.9.2.2	Serviços e Fundos Autônomos		M 7
27.8.9.2.9.2.2	Serviços e Fundos Autônomos		M 7

420



 Assinado e Validado por: *[Handwritten Signature]*

 Carimbo: *[Handwritten Stamp]*

Município de Santa Cruz das Flores

NºP de Entidade: 51.2079110

Código	Descrição	Periodicidade:	Período:
			Tipo Graus
27.8.9.2.9.2.3	Administração Local		M 8
27.8.9.2.9.2.3	Administração Local		M 8
27.8.9.2.9.2.3.1	Associações de Municípios		M 8
27.8.9.2.9.2.3.1	Associações de Municípios		M 8
27.8.9.2.9.2.3.2	Municípios		M 8
27.8.9.2.9.2.3.2	Municípios		M 8
27.8.9.2.9.2.3.3	Serviços Municipalizados		M 8
27.8.9.2.9.2.3.3	Serviços Municipalizados		M 8
27.8.9.2.9.2.3.4	Associações de Freguesias		M 8
27.8.9.2.9.2.3.4	Associações de Freguesias		M 8
27.8.9.2.9.2.3.5	Freguesias		M 8
27.8.9.2.9.2.3.5	Freguesias		M 8
27.8.9.2.9.2.3.6	Empresas Locais		M 8
27.8.9.2.9.2.3.6	Empresas Locais		M 8
27.8.9.2.9.2.3.8	Outros		M 8
27.8.9.2.9.2.3.8	Outros		M 8
27.8.9.2.9.2.4	Administração Regional		A 7
27.8.9.2.9.2.4	Administração Regional		A 7
27.8.9.2.9.2.4.1	RAA		M 8
27.8.9.2.9.2.4.1	RAA		M 8
27.8.9.2.9.2.4.2	RAM		M 8
27.8.9.2.9.2.4.2	RAM		M 8
27.8.9.2.9.2.5	Segurança Social		M 7
27.8.9.2.9.2.5	Segurança Social		M 7
27.8.9.2.9.2.9	Outras entidades		A 7
27.8.9.2.9.2.9	Outras entidades		A 7
27.8.9.2.9.2.9.01	Operações de Tesouraria e Entregas e Descobertas		M 10
27.8.9.2.9.2.9.01.1	Retenções e Descobertas		M 10
27.8.9.2.9.2.9.01.2	Operações de tesouraria - Cobrança/pagamento		M 10
27.8.9.2.9.2.9.01.3	Operações de tesouraria - Provisões		M 10
27.8.9.2.9.2.9.01.3	Outras Entidades		M 10
27.9	Perdas por imparidade acumuladas		A 3
27.9	Perdas por imparidade acumuladas		A 3
27.9.1	Devedores por contratos de cofinância		A 3
27.9.1	Devedores por contratos de cofinância		A 3
27.9.1.1	Realizável até 12 meses		M 6
27.9.1.1	Realizável até 12 meses		M 6
27.9.1.2	Realizável a mais de 12 meses		M 6
27.9.1.2	Realizável a mais de 12 meses		M 6
27.9.2	Fornecedores de investimentos		M 3
27.9.2	Fornecedores de investimentos		M 3
27.9.3	Devedores por afinação de ativos fixos		A 3
27.9.3	Devedores por afinação de ativos fixos		A 3
27.9.3.1	Realizável até 12 meses		M 4
27.9.3.1	Realizável até 12 meses		M 4
27.9.3.2	Realizável a mais de 12 meses		M 4
27.9.3.2	Realizável a mais de 12 meses		M 4

Município de Santa Cruz das Flores

NIF da Entidade: 512079110

Código	Descrição	Periodicidade:		Período
27.9.4	Devidoras por prestações sociais a pagar			A 3
27.9.4.1	Devidoras por prestações sociais a pagar			A 3
27.9.4.1	Realizável até 12 meses			M 6
27.9.4.1	Realizável a mais de 12 meses			M 6
27.9.4.2	Realizável a mais de 12 meses			M 6
27.9.4.2	Realizável a mais de 12 meses			M 6
27.9.5	Devidoras por empréstimos não bonificados			A 3
27.9.5	Devidoras por empréstimos não bonificados			A 3
27.9.5.1	De curto prazo			A 3
27.9.5.1	De curto prazo			M 6
27.9.5.2	De médio e longo prazo - Realizável a curto prazo			M 6
27.9.5.2	De médio e longo prazo - Realizável a curto prazo			M 6
27.9.5.3	De médio e longo prazo - Realizável a médio e longo prazo			M 6
27.9.5.3	De médio e longo prazo - Realizável a médio e longo prazo			M 6
27.9.6	Créditos - Estrangeiros e terceiros			M 3
27.9.6	Créditos - Estrangeiros e terceiros			M 3
27.9.9	Outros devedores			A 3
27.9.9	Outros devedores			A 3
27.9.9.1	Realizável até 12 meses			M 6
27.9.9.1	Realizável até 12 meses			M 6
27.9.9.2	Realizável a mais de 12 meses			M 6
27.9.9.2	Realizável a mais de 12 meses			M 6
28	Diferimentos			A 1
28	Diferimentos			A 1
28.1	Gastos a reconhecer			A 2
28.1	Gastos a reconhecer			A 2
28.1.1	Transferências e subsídios concedidos com condições			A 3
28.1.1	Transferências e subsídios concedidos com condições			A 3
28.1.1.1	A reconhecer até 12 meses			M 6
28.1.1.1	A reconhecer até 12 meses			M 6
28.1.1.2	A reconhecer a mais de 12 meses			M 6
28.1.1.2	A reconhecer a mais de 12 meses			M 6
28.1.9	Outros			A 3
28.1.9	Outros			A 3
28.1.9.1	A reconhecer até 12 meses			A 4
28.1.9.1	A reconhecer até 12 meses			A 4
28.1.9.1.1	Despesas de emissão de obrigações			M 5
28.1.9.1.1	Despesas de emissão de obrigações			M 5
28.1.9.1.2	Diferença de câmbio desfaturável			M 5
28.1.9.1.2	Diferença de câmbio desfaturável			M 5
28.1.9.1.9	Outros			A 5
28.1.9.1.9	Outros			M 6
28.1.9.1.9.1	Seguros a reconhecer			M 6
28.1.9.1.9.1	Seguros a reconhecer			M 6
28.1.9.1.9.9	Outros gastos a reconhecer			M 6
28.1.9.1.9.9	Outros gastos a reconhecer			M 6
28.2.9.2	A reconhecer a mais de 12 meses			A 6
28.2.9.2	A reconhecer a mais de 12 meses			A 6

Município de Santa Cruz das Flores

NIF da Entidade: 512079110

Código	Descrição	Periodicidade:		Período
28.2.9.2.1	Despesas de emissão de obrigações			M 5
28.2.9.2.1	Despesas de emissão de obrigações			M 5
28.2.9.2.2	Diferença de câmbio desfaturável			M 5
28.2.9.2.2	Diferença de câmbio desfaturável			M 5
28.2.9.2.9	Outros			M 5
28.2.9.2.9	Outros			M 5
28.2	Reservas a reconhecer			A 2
28.2	Reservas a reconhecer			A 2
28.2.1	Transferências e subsídios concedidos com condições			A 3
28.2.1	Transferências e subsídios concedidos com condições			A 4
28.2.1.1	Administração Pública			M 5
28.2.1.1.1	Estado			A 5
28.2.1.1.4	Resto do Mundo			M 5
28.2.1.1.4.1	PROEN			M 5
28.2.1.1.4.2	PER			M 5
28.2.1.1.4.3	PROSUAL			A 6
28.2.1.1.4.3	Projeto "A Ilha dos Pinos na Ilha dos Cordeiros"			M 7
28.2.2	Transferências e subsídios de capital obtidos com condições			A 3
28.2.2	Transferências e subsídios de capital obtidos com condições			A 3
28.2.2.1	A reconhecer até 12 meses			A 4
28.2.2.1	A reconhecer até 12 meses			A 4
28.2.2.1.1	Administrações Públicas			M 5
28.2.2.1.1	Administrações Públicas			A 5
28.2.2.1.1.1	Estado			A 6
28.2.2.1.1.1	Estado			A 6
28.2.2.1.1.1.1	Cooperação Técnica e Financeira			A 7
28.2.2.1.1.1.1	Cooperação Técnica e Financeira			A 7
28.2.2.1.1.1.1.1	Protocolos			M 8
28.2.2.1.1.1.1.1	Protocolos			M 8
28.2.2.1.1.1.1.2	Centros-Programa			M 8
28.2.2.1.1.1.2	Centros-Programa			M 8
28.2.2.1.1.1.9	Outros			M 8
28.2.2.1.1.1.9	Outros			M 8
28.2.2.1.1.1.9	Outros			M 7
28.2.2.1.1.1.9	Outros			M 7
28.2.2.1.1.2	Serviços e Fundos Antecipados			A 8
28.2.2.1.1.2	Serviços e Fundos Antecipados			M 7
28.2.2.1.1.2.1	IFRU			M 7
28.2.2.1.1.2.1	IFRU			M 7
28.2.2.1.1.2.9	Outros			M 7
28.2.2.1.1.2.9	Outros			M 7
28.2.2.1.1.3	Administração Local			A 6
28.2.2.1.1.3	Administração Local			M 7
28.2.2.1.1.3.1	Associações Municipais			M 7
28.2.2.1.1.3.1	Associações Municipais			M 7
28.2.2.1.1.3.2	Municípios			M 7
28.2.2.1.1.3.2	Municípios			M 7

Município de Santa Cruz das Flores

NIF da Entidade: 512079110

Código	Descrição	Periodicidade		Tipo	Grau
28.2.2.2.5	Societários e quase societários não financeiros			M	5
28.2.2.2.5	Sociedades e quase sociedades não financeiras			M	5
28.2.2.2.9	Outras entidades			M	5
28.2.2.2.9	Outras entidades			M	5
28.2.3	Recursos da área da educação			A	3
28.2.3	Recursos da área da educação			A	3
28.2.3.1	Professores			M	4
28.2.3.1	Professores			M	4
28.2.3.2	Seguro escolar			M	4
28.2.3.2	Seguro escolar			M	4
28.2.3.9	Outros			A	4
28.2.3.9	Outros			A	4
28.2.3.9.1	A reconhecer a mais de 12 meses			M	5
28.2.3.9.1	A reconhecer até 12 meses			M	5
28.2.3.9.2	A reconhecer a mais de 12 meses			M	5
28.2.3.9.2	A reconhecer a mais de 12 meses			M	5
28.2.4	Apoios de concepção de serviços			A	3
28.2.4	Apoios de concepção de serviços			A	3
28.2.4.01	Serviços de saúde			A	4
28.2.4.01	Serviços de saúde			A	4
28.2.4.01.2	A reconhecer até 12 meses			M	6
28.2.4.01.1	A reconhecer até 12 meses			M	6
28.2.4.01.2	A reconhecer a mais de 12 meses			M	6
28.2.4.01.2	A reconhecer a mais de 12 meses			M	6
28.2.4.02	Infraestruturas de transportes e parques de estacionamento			A	4
28.2.4.02	Infraestruturas de transportes e parques de estacionamento			A	4
28.2.4.02.1	A reconhecer até 12 meses			M	6
28.2.4.02.1	A reconhecer até 12 meses			M	6
28.2.4.02.2	A reconhecer a mais de 12 meses			M	6
28.2.4.02.2	A reconhecer a mais de 12 meses			M	6
28.2.4.03	Serviços de transporte			A	4
28.2.4.03	Serviços de transporte			A	4
28.2.4.03.1	A reconhecer até 12 meses			M	6
28.2.4.03.1	A reconhecer até 12 meses			M	6
28.2.4.03.2	A reconhecer a mais de 12 meses			M	6
28.2.4.03.2	A reconhecer a mais de 12 meses			M	6
28.2.4.04	Serviços de alojamento e de restauração			A	4
28.2.4.04	Serviços de alojamento e de restauração			A	4
28.2.4.04.1	A reconhecer até 12 meses			M	6
28.2.4.04.1	A reconhecer até 12 meses			M	6
28.2.4.04.2	A reconhecer a mais de 12 meses			M	6
28.2.4.04.2	A reconhecer a mais de 12 meses			M	6
28.2.4.05	Espacos de desporto, cultura e lazer			A	4
28.2.4.05	Espacos de desporto, cultura e lazer			A	4
28.2.4.05.1	A reconhecer até 12 meses			M	6
28.2.4.05.1	A reconhecer até 12 meses			M	6

423

Handwritten signature and initials: V.P. SB, L.H.F. Cea, R. J. J. J.

Município de Santa Cruz das Flores

NIF da Entidade: 512079110

Código	Descrição	Periodicidade		Tipo	Grau
28.2.4.05.2	A reconhecer a mais de 12 meses			M	6
28.2.4.05.2	A reconhecer a mais de 12 meses			M	6
28.2.4.06	Serviço de fornecimento de água			A	4
28.2.4.06.1	Serviço de fornecimento de água			A	4
28.2.4.06.1	A reconhecer até 12 meses			M	6
28.2.4.06.1	A reconhecer até 12 meses			M	6
28.2.4.06.2	A reconhecer a mais de 12 meses			M	6
28.2.4.06.2	A reconhecer a mais de 12 meses			M	6
28.2.4.07	Serviço de recolha e tratamento de resíduos sólidos e urbanos			A	4
28.2.4.07	Serviço de recolha e tratamento de resíduos sólidos e urbanos			A	4
28.2.4.07.1	A reconhecer até 12 meses			M	6
28.2.4.07.1	A reconhecer até 12 meses			M	6
28.2.4.07.2	A reconhecer a mais de 12 meses			M	6
28.2.4.07.2	A reconhecer a mais de 12 meses			M	6
28.2.4.08	Tecnologias de informação e comunicação			A	4
28.2.4.08	Tecnologias de informação e comunicação			A	4
28.2.4.08.1	A reconhecer até 12 meses			M	6
28.2.4.08.1	A reconhecer até 12 meses			M	6
28.2.4.08.2	A reconhecer a mais de 12 meses			M	6
28.2.4.08.2	A reconhecer a mais de 12 meses			M	6
28.2.4.09	Ativas no âmbito			A	4
28.2.4.09	Ativas no âmbito			A	4
28.2.4.09.1	A reconhecer até 12 meses			M	6
28.2.4.09.1	A reconhecer até 12 meses			M	6
28.2.4.09.2	A reconhecer a mais de 12 meses			M	6
28.2.4.09.2	A reconhecer a mais de 12 meses			M	6
28.2.4.09	Outras despesas			A	4
28.2.4.09	Outras despesas			A	4
28.2.4.09.1	A reconhecer até 12 meses			M	6
28.2.4.09.1	A reconhecer até 12 meses			M	6
28.2.4.09.2	A reconhecer a mais de 12 meses			M	6
28.2.4.09.2	A reconhecer a mais de 12 meses			M	6
28.2.5	Outros			A	3
28.2.5	Outros			A	3
28.2.5.1	A reconhecer até 12 meses			M	6
28.2.5.1	A reconhecer até 12 meses			M	6
28.2.5.1.1	Imposto Único de Circulação (IUC)			M	5
28.2.5.1.1	Imposto Único de Circulação (IUC)			M	5
28.2.5.1.2	Diferenças de câmbio favoráveis			M	5
28.2.5.1.2	Diferenças de câmbio favoráveis			M	5
28.2.5.1.9	Outros			M	5
28.2.5.1.9	Outros			M	5
28.2.5.2	A reconhecer a mais de 12 meses			A	4
28.2.5.2	A reconhecer a mais de 12 meses			A	4
28.2.5.2.1	Imposto Único de Circulação (IUC)			M	5
28.2.5.2.1	Imposto Único de Circulação (IUC)			M	5

Município de Santa Cruz das Flores

NIF da Entidade: 512079118

Código	Descrição	Periodicidade:	Período:
			Tipo Grau
20.2.0.3.2	Diferenças de câmbio favoráveis		M 3
20.2.0.3.2	Diferenças de câmbio desfavoráveis		M 3
20.2.0.3.0	Outros		M 3
20.2.0.2.0	Outros		M 3
20	Provisões		
20	Provisões		
20.1	Impostos, taxas, contribuições e juros de mora		A 1
20.1	Impostos, taxas, contribuições e juros de mora		A 2
20.1.1	Impostos e taxas		M 3
20.1.1	Impostos e taxas		M 3
20.1.2	Contribuições		M 3
20.1.2	Contribuições		M 3
20.1.3	Juros de mora		M 3
20.1.3	Juros de mora		M 3
20.2	Garantias a clientes		M 3
20.2	Garantias a clientes		M 3
20.3	Processos judiciais em curso		M 3
20.3	Processos judiciais em curso		M 3
20.4	Acidentes de trabalho e doenças profissionais		M 3
20.4	Acidentes de trabalho e doenças profissionais		M 3
20.5	Medidas ambientais		M 3
20.5	Medidas ambientais		M 3
20.6	Contratos onerosos		M 3
20.6	Contratos onerosos		M 3
20.7	Reestruturação e reorganização		M 3
20.7	Reestruturação e reorganização		M 3
20.9	Outras provisões		M 3
20.9	Outras provisões		M 3
30	Investimentos estratégicos e bens a transferir		A 1
30	Investimentos estratégicos e bens a transferir		A 1
30.1	Investimentos estratégicos		M 3
30.1	Investimentos estratégicos		M 3
30.2	Bens adquiridos a transferir		M 3
30.2	Bens adquiridos a transferir		M 3
30.3	Bens produzidos a transferir		M 3
30.3	Bens produzidos a transferir		M 3
30.9	Perdas por imparidade acumuladas		M 3
30.9	Perdas por imparidade acumuladas		M 3
31	Compras		A 1
31	Compras		A 1
31.0	Investimentos estratégicos e bens a transferir		A 2
31.0	Investimentos estratégicos e bens a transferir		A 2
31.0.1	Investimentos estratégicos		M 3
31.0.1	Investimentos estratégicos		M 3
31.0.2	Bens a transferir		M 3
31.0.2	Bens a transferir		M 3

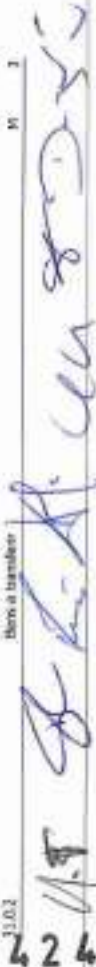
424

Município de Santa Cruz das Flores

NIF da Entidade: 512079110

Código	Descrição	Periodicidade:	Período:
			Tipo Grau
31.1	Mercadorias		A 2
31.1	Mercadorias		A 2
31.1.1	Restauração		M 3
31.1.1	Restauração		M 3
31.1.2	Livros, papeleria e artigos institucionais para venda		M 3
31.1.2	Livros, papeleria e artigos institucionais para venda		M 3
31.1.3	Medicamentos e outros produtos de higiene e saúde para venda		M 3
31.1.3	Medicamentos e outros produtos de higiene e saúde para venda		M 3
31.1.4	Têxteis e propriedades		M 3
31.1.4	Têxteis e propriedades		M 3
31.1.7	Água		M 3
31.1.7	Água		M 3
31.1.9	Outras mercadorias		A 3
31.1.9	Outras mercadorias		A 3
31.1.9.1	Alimentação Social		M 4
31.1.9.1	Alimentação Social		M 4
31.1.9.2	Electricidade		M 4
31.1.9.2	Electricidade		M 4
31.1.9.9	Outras		M 4
31.1.9.9	Outras		M 4
31.2	Móveis-primas, subútilidades e de consumo		A 2
31.2	Móveis-primas, subútilidades e de consumo		A 2
31.2.1	Móveis-primas		M 3
31.2.1	Móveis-primas		M 3
31.2.2	Móveis subútilidades		M 3
31.2.2	Móveis subútilidades		M 3
31.2.3	Embalagens		M 3
31.2.3	Embalagens		M 3
31.2.4	Peças e outros materiais de manutenção		A 3
31.2.4	Peças e outros materiais de manutenção		A 3
31.2.4.1	Peças para Máquinas e Veículos		A 4
31.2.4.1	Peças - Máquinas e Veículos		M 5
31.2.4.2	Outras peças para manutenção - Mag. E. Vel.		M 5
31.2.5	Alimentação - gémeos para confeitar		M 3
31.2.5	Alimentação - gémeos para confeitar		M 3
31.2.6	Móveis de consumo clínico		M 3
31.2.6	Móveis de consumo clínico		M 3
31.2.9	Outros materiais diversos de consumo		A 3
31.2.9	Outros materiais diversos de consumo		A 3
31.2.9.1	Combustíveis e Lubrificantes		A 4
31.2.9.1	Combustíveis e Lubrificantes		A 4
31.2.9.1.1	Gasóleo		A 5
31.2.9.1.1	Gasóleo - Máquinas e Veículos		M 5
31.2.9.1.2	Gasóleo - Outros		M 5
31.2.9.1.2	Gasóleo		A 5
31.2.9.1.2	Gasóleo		A 5
31.2.9.1.2	Gasóleo - Máquinas e Veículos		M 5

Município de Santa Cruz das Flores

NIF de Entidade: 512079110

Periódicidade:

Período:

Código	Descrição	Período	Tipologia
31.2.9.1.2	Gasolina	M	6
31.2.9.1.2.2	Gasolina - Outros	M	6
31.2.9.1.3	Óleos e Lubrificantes		
31.2.9.1.3.1	Óleos e Lubrificantes	A	5
31.2.9.1.3.1.1	Óleos e Lubrificantes - Máquinas e Veículos	M	5
31.2.9.1.3.2	Óleos e Lubrificantes - Outros	M	5
31.2.9.1.4	Gás		
31.2.9.1.4.1	Gás	A	5
31.2.9.1.4.1.1	Gás - Máquinas e Veículos	M	5
31.2.9.1.4.2	Gás - Outros	M	5
31.2.9.1.9	Outros		
31.2.9.1.9.1	Outros	A	5
31.2.9.1.9.1.1	Outros Combustíveis - Máquinas e Veículos	M	5
31.2.9.1.9.2	Outros Combustíveis - Outros	M	5
31.2.9.2	Ferramentas e Utensílios		
31.2.9.2.1	Ferramentas e Utensílios	M	4
31.2.9.3	Artigos de Higiene e Limpeza		
31.2.9.3.1	Artigos de Higiene e Limpeza	M	4
31.2.9.4	Materiais de Construção		
31.2.9.4.1	Materiais de Construção	M	4
31.2.9.9	Outros		
31.2.9.9.1	Outros	A	4
31.2.9.9.1.1	Outros	M	5
31.2.9.9.2	Materiais de Consumo Interno	M	5
31.3	Ativos biológicos		
31.3.1	Ativos biológicos	A	3
31.3.1	Animais comensáveis		
31.3.1.1	Animais comensáveis	M	3
31.3.2	Plantas comensáveis		
31.3.2.1	Plantas comensáveis	M	3
31.3.3	Animais de produção		
31.3.3.1	Animais de produção	M	3
31.3.4	Plantas de produção		
31.3.4.1	Plantas de produção	M	3
31.7	Despesas de compras		
31.7.1	Despesas de compras	A	3
31.7.1.1	Mercadorias	A	3
31.7.1.1.1	Reparação	M	4
31.7.1.2	Livros, papéis e artigos institucionais para venda	M	4
31.7.1.3	Medicamentos e outros produtos de higiene e saúde para venda	M	4
31.7.1.4	Terras e propriedades	M	4
31.7.1.7	Água	M	4
31.7.1.8	Outras mercadorias	A	4
31.7.1.8.1	Habituação Social	M	5
31.7.1.9.2	Eleticidade	M	5
31.7.1.9.3	Outros	M	5
31.7.2	Materiais-primos, subprodutos e de consumo	A	3
31.7.2.1	Materiais-primos	M	4
31.7.2.2	Materiais secundários	M	4
31.7.2.3	Embalagens	M	4
31.7.4	Recursos e outros materiais para manutenção	A	3
31.7.4.1	Recursos para manutenção	A	4

Município de Santa Cruz das Flores

NIF de Entidade: 512079110

Periódicidade:

Período:

Código	Descrição	Período	Tipologia
31.7	Despesas de compras		
31.7.4.1.1	Recursos e outros materiais para manutenção	M	5
31.7.4.1.2	Outros materiais para manutenção - Mat. E-Vel	M	5
31.7.5	Alimentação - refeições para funcionários	M	3
31.7.7	Materiais de Consumo Interno	M	3
31.7.8	Outros materiais de consumo	A	3
31.7.8.1	Combustíveis e lubrificantes	A	4
31.7.8.1.1	Gasolina	A	5
31.7.8.1.1.1	Gasolina - Máquinas e Veículos	M	6
31.7.8.1.1.2	Gasolina - Outros	M	6
31.7.8.1.2	Gasolina - Máquinas e Veículos	M	6
31.7.8.1.2.1	Gasolina - Outros	M	6
31.7.8.1.3	Óleos e Lubrificantes	M	5
31.7.8.1.3.1	Óleos e Lubrificantes - Máquinas e Veículos	M	6
31.7.8.1.3.2	Óleos e Lubrificantes - Outros	M	6
31.7.8.1.4	Gás	A	5
31.7.8.1.4.1	Gás - Máquinas e Veículos	M	6
31.7.8.1.4.2	Gás - Outros	M	6
31.7.8.1.9	Outros	A	5
31.7.8.1.9.1	Outros Combustíveis - Máquinas e Veículos	M	6
31.7.8.1.9.2	Outros Combustíveis - Outros	M	6
31.7.8.2	Ferramentas e Utensílios	M	4
31.7.8.3	Artigos de Higiene e Limpeza	M	4
31.7.8.4	Materiais de Construção	M	4
31.7.8.9	Outros	A	4
31.7.8.9.1	Outros	M	5
31.7.8.9.2	Materiais de Consumo Interno	M	5
31.8	Descontos e abatimentos em compras		
31.8.1	Descontos e abatimentos em compras	M	3
32	Mercadorias		
32.1	Mercadorias	A	3
32.2	Reparação		
32.2.1	Reparação	M	3
32.3	Livros, papéis e artigos institucionais para venda		
32.3.1	Livros, papéis e artigos institucionais para venda	M	3
32.3.3	Medicamentos e outros produtos de higiene e saúde para venda		
32.3.3.1	Medicamentos e outros produtos de higiene e saúde para venda	M	3
32.4	Terras e propriedades		
32.4.1	Terras e propriedades	M	3
32.5	Mercadorias em trânsito		
32.5.1	Mercadorias em trânsito	M	3
32.6	Mercadorias em poder de terceiros		
32.6.1	Mercadorias em poder de terceiros	M	3
32.7	Água		
32.7.1	Água	M	3
32.8	Outras mercadorias		
32.8.1	Outras mercadorias	A	3
32.8.4	Habituação Social		
32.8.4.1	Habituação Social	M	3
32.8.5	Eleticidade		
32.8.5.1	Eleticidade	M	3

Município de Santa Cruz das Flores

NIF de Entidade: 512079110

Periodicidade:

Período:
Tipo Grau

Código	Descrição	Período	Tipo Grau
32.8.0	Outros		
32.8.0	Outros		M 3
32.8	Perdas por imparidade acumuladas		
32.8	Perdas por imparidade acumuladas		M 2
33	Materiais-pilhas, subsidiárias e de consumo		
33	Materiais-pilhas, subsidiárias e de consumo		A 1
33.1	Materiais-pilhas		
33.1	Materiais-pilhas		M 2
33.2	Materiais subsidiárias		
33.2	Materiais subsidiárias		M 2
33.3	Embaleiros		
33.3	Embaleiros		M 2
33.4	Peças e outros materiais de manutenção		
33.4	Peças e outros materiais de manutenção		A 2
33.4.1	Peças para Máquinas e Veículos		
33.4.1	Peças para Máquinas e Veículos		A 3
33.4.1.1	Peças - Máquinas e Veículos		M 4
33.4.1.2	Outras peças para manutenção - Peças, Il. Var.		M 4
33.5	Alimentação - géneros para confeccionar		
33.5	Alimentação - géneros para confeccionar		M 2
33.6	Materiais em trânsito		
33.6	Materiais em trânsito		M 2
33.7	Materiais de consumo clínico		
33.7	Materiais de consumo clínico		M 2
33.8	Outros materiais diversos de consumo		
33.8	Outros materiais diversos de consumo		A 2
33.8.1	Combustíveis e Lubrificantes		
33.8.1	Combustíveis e Lubrificantes		A 3
33.8.1.1	Gasóleo		
33.8.1.1	Gasóleo		A 4
33.8.1.1.1	Gasóleo - Máquinas e Veículos		M 5
33.8.1.1.2	Gasóleo - Outros		M 5
33.8.1.2	Gasolina		
33.8.1.2	Gasolina		A 4
33.8.1.2.1	Gasolina - Máquinas e Veículos		M 5
33.8.1.2.2	Gasolina - Outros		M 5
33.8.1.3	Óleos e Lubrificantes		
33.8.1.3	Óleos e Lubrificantes		A 4
33.8.1.3.1	Óleos e Lubrificantes - Máquinas e Veículos		M 5
33.8.1.3.2	Óleos e Lubrificantes - Outros		M 5
33.8.1.4	Gás		
33.8.1.4	Gás		A 4
33.8.1.4.1	Gás - Máquinas e Veículos		M 5
33.8.1.4.2	Gás - Outros		M 5
33.8.1.5	Outros		
33.8.1.5	Outros		A 4
33.8.1.5.1	Outros Combustíveis - Máquinas e Veículos		M 5
33.8.1.5.2	Outros Combustíveis - Outros		M 5
33.8.2	Ferramentas e Utensílios		
33.8.2	Ferramentas e Utensílios		M 3

26
 11/10/2018
 H. U. L. S. J. S.

Município de Santa Cruz das Flores

NIF de Entidade: 512079110

Periodicidade:

Período:
Tipo Grau

Código	Descrição	Período	Tipo Grau
33.8.3	Artigos de Higiene e Limpeza		
33.8.3	Artigos de Higiene e Limpeza		M 3
33.8.4	Materiais de Construção		
33.8.4	Materiais de Construção		M 3
33.8.5	Outros		
33.8.5	Outros		A 3
33.8.5.1	Outros		M 4
33.8.5.2	Materiais de Consumo Interno		M 4
33.9	Perdas por imparidade acumuladas		
33.9	Perdas por imparidade acumuladas		A 2
33.9.1	Materiais-pilhas		
33.9.1	Materiais-pilhas		M 3
33.9.2	Materiais subsidiárias		
33.9.2	Materiais subsidiárias		M 3
33.9.3	Embaleiros		
33.9.3	Embaleiros		M 3
33.9.4	Peças e outros materiais de manutenção		
33.9.4	Peças e outros materiais de manutenção		M 3
33.9.5	Alimentação - géneros para confeccionar		
33.9.5	Alimentação - géneros para confeccionar		M 3
33.9.6	Materiais em trânsito		
33.9.6	Materiais em trânsito		M 3
33.9.7	Materiais de consumo clínico		
33.9.7	Materiais de consumo clínico		M 3
34	Outros materiais diversos de consumo		
34	Outros materiais diversos de consumo		M 3
34.1	Produtos acabados e intermediários		
34.1	Produtos acabados e intermediários		A 1
34.2	Produtos acabados		
34.2	Produtos acabados		M 2
34.3	Produtos intermediários		
34.3	Produtos intermediários		M 2
34.4	Produtos acabados para venda		
34.4	Produtos acabados para venda		M 2
34.5	Produtos em poder de terceiros		
34.5	Produtos em poder de terceiros		M 2
34.6	Outros produtos acabados e intermediários		
34.6	Outros produtos acabados e intermediários		A 2
34.6.1	Reabilitação Social		
34.6.1	Reabilitação Social		M 3
34.6.2	Outros		
34.6.2	Outros		M 3
34.7	Perdas por imparidade acumuladas		
34.7	Perdas por imparidade acumuladas		A 2

Município de Santa Cruz das Flores

NIF da Entidade: 512079110

Periféricidade:

Período:

Código	Descrição	Periféricidade	Período
Código	Descrição	Type	Grav
34.9.0	Investimentos estratégicos		
34.9.0	Investimentos estratégicos	M	3
34.9.1	Produtos acabados		
34.9.1	Produtos acabados	M	3
34.9.2	Produtos intermédios		
34.9.2	Produtos intermédios	M	3
34.9.3	Propriedades construídas para venda		
34.9.3	Propriedades construídas para venda	M	3
34.9.4	Publicações para venda		
34.9.4	Publicações para venda	M	3
34.9.6	Produtos em poder de terceiros		
34.9.6	Produtos em poder de terceiros	M	3
34.9.8	Outros produtos acabados e intermédios		
34.9.8	Outros produtos acabados e intermédios	A	3
34.9.8.1	Habitação Social		
34.9.8.1	Habitação Social	M	4
34.9.8.9	Outros		
34.9.8.9	Outros	M	4
35	Subprodutos, desperdícios, resíduos e refugos		
35	Subprodutos, desperdícios, resíduos e refugos	A	3
35.1	Subprodutos		
35.1	Subprodutos	M	2
35.2	Desperdícios, resíduos e refugos		
35.2	Desperdícios, resíduos e refugos	M	2
35.9	Perdas por imparidade acumuladas		
35.9	Perdas por imparidade acumuladas	A	2
35.9.1	Subprodutos		
35.9.1	Subprodutos	M	3
35.9.2	Desperdícios, resíduos e refugos		
35.9.2	Desperdícios, resíduos e refugos	M	3
36	Produtos e trabalhos em curso		
36	Produtos e trabalhos em curso	A	1
36.9	Eventos estratégicos		
36.9	Eventos estratégicos	M	2
36.3	Propriedades construídas para venda		
36.3	Propriedades construídas para venda	M	2
36.4	Publicações para venda		
36.4	Publicações para venda	M	2
36.6	Produtos em poder de terceiros		
36.6	Produtos em poder de terceiros	M	2
36.8	Outros produtos e trabalhos em curso		
36.8	Outros produtos e trabalhos em curso	A	2
36.8.1	Habitação Social		
36.8.1	Habitação Social	M	3
36.8.9	Outros		
36.8.9	Outros	M	3

Handwritten signature and date: *1.7.20* *Luís A. M. Lourenço*

Município de Santa Cruz das Flores

NIF da Entidade: 512079110

Periféricidade:

Período:

Código	Descrição	Periféricidade	Período
Código	Descrição	Type	Grav
36.9	Imparidades acumuladas		
36.9	Imparidades acumuladas	A	2
36.9.8	Outros produtos acabados e intermédios		
36.9.8	Outros produtos acabados e intermédios	M	3
37	Ativos biológicos		
37	Ativos biológicos	A	1
37.1	Consumíveis		
37.1	Consumíveis	A	2
37.1.1	Alimentos		
37.1.1	Alimentos	M	3
37.1.2	Plantas		
37.1.2	Plantas	M	3
37.2	De produção		
37.2	De produção	A	2
37.2.1	Animais		
37.2.1	Animais	M	3
37.2.2	Plantas		
37.2.2	Plantas	M	3
37.8	Depreciações acumuladas		
37.8	Depreciações acumuladas	M	2
37.9	Perdas por imparidade acumuladas		
37.9	Perdas por imparidade acumuladas	A	2
37.9.1	Consumíveis		
37.9.1	Consumíveis	A	3
37.9.1.1	Animais		
37.9.1.1	Animais	M	4
37.9.1.2	Plantas		
37.9.1.2	Plantas	M	4
37.9.2	De produção		
37.9.2	De produção	A	3
37.9.2.1	Animais		
37.9.2.1	Animais	M	4
37.9.2.2	Plantas		
37.9.2.2	Plantas	M	4
38	Reclassificação e regularização de inventários e ativos não		
38	Reclassificação e regularização de inventários e ativos não	A	1
38.0	Inventários estratégicos e bens a transferir		
38.0	Inventários estratégicos e bens a transferir	M	2
38.2	Mercadorias		
38.2	Mercadorias	A	2
38.2.1	Industriação		
38.2.1	Industriação	M	3
38.2.3	Livros, papéis e artigos industriais para venda		
38.2.3	Livros, papéis e artigos industriais para venda	M	3
38.2.4	Medicamentos e outros produtos de higiene e saúde para venda		
38.2.4	Medicamentos e outros produtos de higiene e saúde para venda	M	3
38.2.7	Água		
38.2.7	Água	M	3
38.2.9	Outros mercadorias		
38.2.9	Outros mercadorias	A	3
38.2.1.1	Habitação Social		
38.2.1.1	Habitação Social	M	4
38.2.1.2	Estruturas		
38.2.1.2	Estruturas	M	4

Município de Santa Cruz das Flores

NIF da Entidade: 512079118

Código	Descrição	Periodicidade	Período
Código	Descrição	Período	Período
38.2	Matérias-primas, subsidiárias e de consumo		A 2
38.3	Matérias-primas, subsidiárias e de consumo		M 2
38.3.1	Matérias-primas		M 2
38.3.2	Matérias subsidiárias		M 2
38.3.3	Embalagens		M 2
38.3.4	Papel e outros materiais de manuseio		A 2
38.3.4.1	Papel para Máquinas e Velocípedes		A 2
38.3.4.1.1	Papel - Máquinas e Velocípedes		M 2
38.3.4.1.2	Outros Papéis para manuseio - Mq. e Veloc.		M 2
38.3.5	Alimentação - géneros para condicionar		M 2
38.3.7	Matérias de Consumo Diverso		M 2
38.3.8	Outros materiais diversos de consumo		A 2
38.3.8.1	Combustíveis e lubrificantes		A 2
38.3.8.1.1	Gásóleo		A 2
38.3.8.1.1.1	Gásóleo - Máquinas e Velocípedes		A 2
38.3.8.1.1.2	Gásóleo - Outros		M 2
38.3.8.1.2	Gasolina		A 2
38.3.8.1.2.1	Gasolina - Máquinas e Velocípedes		M 2
38.3.8.1.2.2	Gasolina - Outros		M 2
38.3.8.1.3	Óleos e Lubrificantes		A 2
38.3.8.1.3.1	Óleos e Lubrificantes - Máquinas e Velocípedes		M 2
38.3.8.1.3.2	Óleos e Lubrificantes - Outros		M 2
38.3.8.1.4	Gás		A 2
38.3.8.1.4.1	Gás - Máquinas e Velocípedes		M 2
38.3.8.1.4.2	Gás - Outros		M 2
38.3.8.2	Ferramentas e Utensílios		M 2
38.3.8.3	Artigo de Higiene e Limpeza		M 2
38.3.8.4	Material de Construção		M 2
38.3.8.5	Outros		A 2
38.3.8.9.1	Outros		M 2
38.3.8.9.2	Materiais de Consumo Interno		M 2
38.4	Produtos acabados e intermédios		M 2
38.4	Produtos acabados e intermédios		M 2
38.5	Subprodutos, desperdícios, resíduos e refugos		M 2
38.5	Subprodutos, desperdícios, resíduos e refugos		M 2
38.6	Produtos e trabalhos em curso		M 2
38.6	Produtos e trabalhos em curso		M 2
38.7	Ativos biológicos		M 2
38.7	Ativos biológicos		M 2
39	Adiantamentos per conta de compras		A 1
39	Adiantamentos per conta de compras		A 1
39.1	Intermédios		A 2
39.1	Intermédios		A 2
39.1.0	Intermédios estratéjicos e bens e transferir		M 2
39.1.0	Intermédios estratéjicos e bens e transferir		M 2
39.1.1	Mercadorias		M 2
39.1.1	Mercadorias		M 2
39.1.2	Matérias Primas, Subsidiárias e de Consumo		M 2
39.1.2	Matérias Primas, Subsidiárias e de Consumo		M 2
39.2	Ativos teológicos		A 2
39.2	Ativos biológicos		A 2

Handwritten signature and date: 11.08 2011

Município de Santa Cruz das Flores

NIF da Entidade: 512079118

Código	Descrição	Periodicidade	Período
Código	Descrição	Periodicidade	Período
39.2.1	Comerciais		M 2
39.2.1	Comerciais		M 2
39.2.2	De produção		M 2
39.2.2	De produção		M 2
39.9	Perdas por imparidade acumuladas		A 2
39.9	Perdas por imparidade acumuladas		A 2
39.9.1	Investimentos		M 2
39.9.1	Investimentos		M 2
39.9.2	Ativos biológicos		M 2
39.9.2	Ativos biológicos		M 2
39.9.2.1	Consumíveis		A 2
39.9.2.1	Consumíveis		A 2
39.9.2.2	De produção		M 2
39.9.2.2	De produção		M 2
41	Investimentos financeiros		M 2
41	Investimentos financeiros		M 2
41.1	Investimentos em entidades controladas		A 2
41.1	Investimentos em entidades controladas		A 2
41.1.1	Participações de capital - método da equidade patrimonial		A 2
41.1.1	Participações de capital - método da equidade patrimonial		A 2
41.1.1.1	Valor do investimento excluído o goodwill		A 2
41.1.1.1	Valor do investimento excluído o goodwill		A 2
41.1.1.1.1	Associações de Municípios		M 2
41.1.1.1.1	Associações de Municípios		M 2
41.1.1.1.2	Serviços Municipalizados		M 2
41.1.1.1.2	Serviços Municipalizados		M 2
41.1.1.1.2.1	Serviços Municipais locais		M 2
41.1.1.1.2.1	Serviços Municipais locais		M 2
41.1.1.1.3	Empresas Locais		M 2
41.1.1.1.3	Empresas Locais		M 2
41.1.1.1.4	Cooperativas e Fundações		M 2
41.1.1.1.4	Cooperativas e Fundações		M 2
41.1.1.1.9	Outros		M 2
41.1.1.1.9	Outros		M 2
41.1.1.2	Goodwill		A 2
41.1.1.2	Goodwill		A 2
41.1.2.1	Associações de Municípios		M 2
41.1.2.1	Associações de Municípios		M 2
41.1.2.2	Serviços Municipalizados		M 2
41.1.2.2	Serviços Municipalizados		M 2
41.1.2.3	Empresas Locais		M 2
41.1.2.3	Empresas Locais		M 2
41.1.2.4	Cooperativas e Fundações		M 2
41.1.2.4	Cooperativas e Fundações		M 2
41.1.2.9	Outros		M 2
41.1.2.9	Outros		M 2
41.2	Participações de capital - outros métodos		A 2
41.2	Participações de capital - outros métodos		A 2

Município de Santa Cruz das Flores

NIF de Estabelecimento: 513079110

Periodicidade:

Período:

Código	Descrição	Período	Tipologia
41.1.1	Associações de Municípios	M	4
41.1.2	Associações de Municípios	M	4
41.1.2.1	Associações de Municípios	M	4
41.1.2.2	Empresas Locais	M	4
41.1.2.3	Empresas Locais	M	4
41.1.2.4	Cooperativas e Fundações	M	4
41.1.2.5	Cooperativas e Fundações	M	4
41.1.2.6	Outros	M	4
41.1.2.7	Outros	M	4
41.1.3	Empreendimentos concedidos	M	4
41.1.3.1	Empreendimentos concedidos	M	4
41.2	Investimentos em associações	M	3
41.2.1	Investimentos em associações	M	3
41.2.1.1	Participações de capital - método da equivalência patrimonial	M	3
41.2.1.1.1	Participações de capital - método da equivalência patrimonial	M	3
41.2.1.1.2	Valor do investimento excluído o goodwill	M	3
41.2.1.1.3	Valor do investimento excluído o goodwill	M	3
41.2.1.1.4	Valor do investimento excluído o goodwill	M	3
41.2.1.1.5	Associações de Municípios	M	3
41.2.1.1.6	Associações de Municípios	M	3
41.2.1.1.7	Cooperativas e Fundações	M	3
41.2.1.1.8	Cooperativas e Fundações	M	3
41.2.1.1.9	Participações Locais	M	3
41.2.1.1.10	Participações Locais	M	3
41.2.1.1.11	Outros	M	3
41.2.1.1.12	Outros	M	3
41.2.1.2	Goodwill	M	3
41.2.1.2.1	Goodwill	M	3
41.2.1.2.2	Associações de Municípios	M	3
41.2.1.2.3	Associações de Municípios	M	3
41.2.1.2.4	Cooperativas e Fundações	M	3
41.2.1.2.5	Cooperativas e Fundações	M	3
41.2.1.2.6	Participações Locais	M	3
41.2.1.2.7	Participações Locais	M	3
41.2.1.2.8	Outros	M	3
41.2.1.2.9	Outros	M	3
41.2.2	Participações de capital - outros métodos	M	3
41.2.2.1	Participações de capital - outros métodos	M	3
41.2.2.2	Associações de Municípios	M	3
41.2.2.3	Associações de Municípios	M	3
41.2.2.4	Cooperativas e Fundações	M	3
41.2.2.5	Cooperativas e Fundações	M	3
41.2.2.6	Participações Locais	M	3
41.2.2.7	Participações Locais	M	3
41.2.2.8	Outros	M	3
41.2.2.9	Outros	M	3
41.3	Empreendimentos concedidos	M	3
41.3.1	Empreendimentos concedidos	M	3

429
 NIF *Al. Ver 8-2021*

Município de Santa Cruz das Flores

NIF de Estabelecimento: 513079110

Periodicidade:

Período:

Código	Descrição	Período	Tipologia
41.3	Investimentos em empreendimentos conjuntos	M	3
41.3.1	Investimentos em empreendimentos conjuntos	M	3
41.3.1.1	Participações de capital - método da equivalência patrimonial	M	3
41.3.1.1.1	Participações de capital - método da equivalência patrimonial	M	3
41.3.1.1.2	Valor do investimento excluído o goodwill	M	3
41.3.1.1.3	Goodwill	M	3
41.3.1.1.4	Goodwill	M	3
41.3.1.2	Participações de capital - outros métodos	M	3
41.3.1.2.1	Participações de capital - outros métodos	M	3
41.3.1.2.2	Empresas do SEI	M	3
41.3.1.2.3	Empreendimentos concedidos	M	3
41.3.1.2.4	Empreendimentos concedidos	M	3
41.3.1.2.5	Investimentos em outras entidades	M	3
41.3.1.2.6	Investimentos em outras entidades	M	3
41.3.1.2.7	Participações de capital	M	3
41.3.1.2.8	Participações de capital	M	3
41.3.1.2.9	FAM - Fundo de Apoio Municipal	M	3
41.3.1.2.10	FAM - Fundo de Apoio Municipal	M	3
41.3.1.2.11	Participações Locais	M	3
41.3.1.2.12	Participações Locais	M	3
41.3.1.2.13	Outras participações de capital	M	3
41.3.1.2.14	Outras participações de capital	M	3
41.3.1.2.15	Empreendimentos concedidos	M	3
41.3.1.2.16	Empreendimentos concedidos	M	3
41.3.1.2.17	Outros investimentos financeiros	M	3
41.3.1.2.18	Outros investimentos financeiros	M	3
41.3.1.2.19	Debitos até à maturidade	M	3
41.3.1.2.20	Debitos até à maturidade	M	3
41.3.1.2.21	Títulos da dívida pública a médio e longo prazo	M	3
41.3.1.2.22	Títulos da dívida pública a médio e longo prazo	M	3
41.3.1.2.23	Fundos	M	3
41.3.1.2.24	Fundos	M	3
41.3.1.2.25	Outros títulos a médio e longo prazo	M	3
41.3.1.2.26	Outros títulos a médio e longo prazo	M	3
41.3.1.2.27	Outros investimentos financeiros	M	3
41.3.1.2.28	Outros investimentos financeiros	M	3
41.3.1.2.29	Ativos e objetos de valor	M	3
41.3.1.2.30	Ativos e objetos de valor	M	3
41.3.1.2.31	Depósitos a prazo	M	3
41.3.1.2.32	Depósitos a prazo	M	3
41.3.1.2.33	Outros	M	3
41.3.1.2.34	Outros	M	3
41.3.1.2.35	Amortizações acumuladas	M	3
41.3.1.2.36	Amortizações acumuladas	M	3
41.3.1.2.37	Investimentos em entidades controladas ao método do equivo	M	3
41.3.1.2.38	Investimentos em entidades controladas ao método do equivo	M	3

Município de Santa Cruz das Flores

NIF de Entidade: 512679110

Código	Descrição	Periodicidade:	Período:
			Tipo Gra
41.8.1.1	Associações de Municípios		M 4
41.8.1.1	Associações de Municípios		M 4
41.8.1.2	Serviços Municipalizados		M 4
41.8.1.2	Serviços Municipalizados		M 4
41.8.1.3	Empresas Locais		M 4
41.8.1.3	Empresas Locais		M 4
41.8.1.4	Cooperativas e Fundações		M 4
41.8.1.4	Cooperativas e Fundações		M 4
41.8.1.9	Outros		M 4
41.8.1.9	Outros		M 4
41.8.2	Investimentos em associações ao método de equivalência patrimonial		M 4
41.8.2	Investimentos em associações ao método de equivalência patrimonial		M 4
41.8.2.1	Associações de Municípios		M 4
41.8.2.1	Associações de Municípios		M 4
41.8.2.2	Cooperativas e Fundações		M 4
41.8.2.2	Cooperativas e Fundações		M 4
41.8.2.3	Participações Locais		M 4
41.8.2.3	Participações Locais		M 4
41.8.2.9	Outros		M 4
41.8.2.9	Outros		M 4
41.8.3	Investimentos em empreendimentos conjuntos ao método de equi		M 4
41.8.3	Investimentos em empreendimentos conjuntos ao método de equi		M 4
41.8.3.1	Perdas por imparidade acumuladas		M 4
41.8.3.1	Perdas por imparidade acumuladas		M 4
41.8.3.2	Participações de capital		M 4
41.8.3.2	Participações de capital		M 4
41.8.3.3	Em entidades controladas		M 4
41.8.3.3	Em entidades controladas		M 4
41.8.3.4	Em método de equivalência patrimonial		M 4
41.8.3.4	Em método de equivalência patrimonial		M 4
41.8.3.5	Valor de investimento excluído o goodwill		M 4
41.8.3.5	Valor de investimento excluído o goodwill		M 4
41.8.3.5.1	Goodwill		M 4
41.8.3.5.1	Goodwill		M 4
41.8.3.5.2	Outros métodos		M 4
41.8.3.5.2	Outros métodos		M 4
41.8.3.5.3	Em associações		M 4
41.8.3.5.3	Em associações		M 4
41.8.3.5.4	Valor de investimento excluído o goodwill		M 4
41.8.3.5.4	Valor de investimento excluído o goodwill		M 4
41.8.3.5.5	Goodwill		M 4
41.8.3.5.5	Goodwill		M 4
41.8.3.5.6	Outros métodos		M 4
41.8.3.5.6	Outros métodos		M 4

Handwritten signature and initials in blue ink.

Município de Santa Cruz das Flores

NIF de Entidade: 512679110

Código	Descrição	Periodicidade:	Período:
			Tipo Gra
41.9.1.1	Em empreendimentos conjuntos		M 4
41.9.1.1	Em empreendimentos conjuntos		M 4
41.9.1.2	Em método de equivalência patrimonial		M 4
41.9.1.2	Em método de equivalência patrimonial		M 4
41.9.1.3	Valor de investimento excluído o goodwill		M 4
41.9.1.3	Valor de investimento excluído o goodwill		M 4
41.9.1.3.1	Goodwill		M 4
41.9.1.3.1	Goodwill		M 4
41.9.1.3.2	Outros métodos		M 4
41.9.1.3.2	Outros métodos		M 4
41.9.1.4	Novas entidades		M 4
41.9.1.4	Novas entidades		M 4
41.9.2	Empresas controladas		M 4
41.9.2	Empresas controladas		M 4
41.9.2.1	Em entidades controladas		M 4
41.9.2.1	Em entidades controladas		M 4
41.9.2.2	Em associadas		M 4
41.9.2.2	Em associadas		M 4
41.9.2.3	Em empreendimentos conjuntos		M 4
41.9.2.3	Em empreendimentos conjuntos		M 4
41.9.2.4	Novas entidades		M 4
41.9.2.4	Novas entidades		M 4
41.9.3	Outros investimentos financeiros		M 4
41.9.3	Outros investimentos financeiros		M 4
42	Propriedades de investimento		M 4
42	Propriedades de investimento		M 4
42.0	Receitas de domínio público		M 4
42.0	Receitas de domínio público		M 4
42.0.1	Terras e recursos naturais		M 4
42.0.1	Terras e recursos naturais		M 4
42.0.1.1	Terras incluídas em planos de urbanização com capacidade c		M 4
42.0.1.1	Terras incluídas em planos de urbanização com capacidade c		M 4
42.0.1.2	Terras não incluídas em planos de urbanização com capacidade c		M 4
42.0.1.2	Terras não incluídas em planos de urbanização com capacidade c		M 4
42.0.1.3	Terras não incluídas em planos de urbanização com capacidade c		M 4
42.0.1.3	Terras não incluídas em planos de urbanização com capacidade c		M 4
42.0.1.4	Outros terrenos situados dentro do perímetro urbano		M 4
42.0.1.4	Outros terrenos situados dentro do perímetro urbano		M 4
42.0.2	Recursos naturais		M 4
42.0.2	Recursos naturais		M 4
42.0.2.1	Outros terrenos e outros recursos naturais		M 4
42.0.2.1	Outros terrenos e outros recursos naturais		M 4
42.0.2.2	Edifícios e outras construções		M 4
42.0.2.2	Edifícios e outras construções		M 4
42.0.2.3	Habitagens e edificações para serviços		M 4
42.0.2.3	Habitagens e edificações para serviços		M 4
42.0.2.4	Edificações para fins industriais		M 4
42.0.2.4	Edificações para fins industriais		M 4

Município de Santa Cruz das Flores

NIF de Entidade: 512079110

Partiçularidade:

Período:

Código	Descrição	Período	Tipo	Grupo
42.0.2.3	Edifícios e construções com finalidade sociocultural		M	4
42.0.2.3	Edifícios e construções com finalidade sociocultural		M	4
42.0.2.4	Parques de estacionamento		M	4
42.0.2.4	Parques de estacionamento		M	4
42.0.2.5	Piscinas e complexos desportivos		M	4
42.0.2.5	Piscinas e complexos desportivos		M	4
42.0.2.9	Outros		M	4
42.0.2.9	Outros		M	4
42.0.9	Outros		M	3
42.0.9	Outros		M	3
42.1	Terras e recursos naturais		A	2
42.1	Terras e recursos naturais		A	2
42.1.1	Terras incluídas em planos de urbanização com capacidade c		M	3
42.1.1	Terras incluídas em planos de urbanização com capacidade c		M	3
42.1.2	Terras não incluídas em planos de urbanização solo rural		M	3
42.1.2	Terras não incluídas em planos de urbanização solo rural		M	3
42.1.3	Outros terrenos situados dentro do perímetro urbano		M	3
42.1.3	Outros terrenos situados dentro do perímetro urbano		M	3
42.1.4	Recursos naturais		M	3
42.1.4	Recursos naturais		M	3
42.1.9	Outros terrenos e outros recursos naturais		M	3
42.1.9	Outros terrenos e outros recursos naturais		M	3
42.2	Edifícios e outras construções		A	2
42.2	Edifícios e outras construções		A	2
42.2.1	Edifícios e construções para serviços		M	3
42.2.1	Edifícios e construções para serviços		M	3
42.2.2	Edifícios para fins industriais		M	3
42.2.2	Edifícios para fins industriais		M	3
42.2.3	Edifícios e construções com finalidade sociocultural		M	3
42.2.3	Edifícios e construções com finalidade sociocultural		M	3
42.2.4	Parques de estacionamento		M	3
42.2.4	Parques de estacionamento		M	3
42.2.5	Piscinas e complexos desportivos		M	3
42.2.5	Piscinas e complexos desportivos		M	3
42.2.9	Outros		M	3
42.2.9	Outros		M	3
42.8	Outras propriedades de investimento		M	2
42.8	Outras propriedades de investimento		M	2
42.8	Depreciações acumuladas		A	2
42.8	Depreciações acumuladas		A	2
42.8.1	Bens de domínio público		A	3
42.8.1	Bens de domínio público		A	3
42.8.1.1	Terras e recursos naturais		A	4
42.8.1.1	Terras e recursos naturais		A	4
42.8.1.1.1	Terras incluídas em planos de urbanização com capacidade c		M	3
42.8.1.1.1	Terras incluídas em planos de urbanização com capacidade c		M	3

Município de Santa Cruz das Flores

NIF de Entidade: 512079110

Partiçularidade:

Período:

Código	Descrição	Período	Tipo	Grupo
42.8.1.1.2	Terras não incluídas em planos de urbanização solo rural		M	3
42.8.1.1.2	Terras não incluídas em planos de urbanização solo rural		M	3
42.8.1.1.3	Outros terrenos situados dentro do perímetro urbano		M	3
42.8.1.1.3	Outros terrenos situados dentro do perímetro urbano		M	3
42.8.1.1.4	Recursos naturais		M	3
42.8.1.1.4	Recursos naturais		M	3
42.8.1.1.9	Outros terrenos e outros recursos naturais		M	3
42.8.1.1.9	Outros terrenos e outros recursos naturais		M	3
42.8.1.3	Edifícios e outras construções		A	4
42.8.1.3	Edifícios e outras construções		A	4
42.8.1.3.1	Habitlações e edificações para serviços		A	3
42.8.1.3.1	Habitlações e edificações para serviços		A	3
42.8.1.3.1.1	Habitlações		M	3
42.8.1.3.1.1	Habitlações		M	3
42.8.1.3.1.2	Edificações para serviços		M	3
42.8.1.3.1.2	Edificações para serviços		M	3
42.8.1.3.2	Edificações para fins industriais		M	3
42.8.1.3.2	Edificações para fins industriais		M	3
42.8.1.3.3	Edifícios e construções com finalidade sociocultural		M	3
42.8.1.3.3	Edifícios e construções com finalidade sociocultural		M	3
42.8.1.3.4	Parques de estacionamento		M	3
42.8.1.3.4	Parques de estacionamento		M	3
42.8.1.3.5	Piscinas e complexos desportivos		M	3
42.8.1.3.5	Piscinas e complexos desportivos		M	3
42.8.1.3.9	Outros		M	3
42.8.1.3.9	Outros		M	3
42.8.1.9	Outros		M	3
42.8.1.9	Outros		M	3
42.8.2	Terras e recursos naturais		M	4
42.8.2	Terras e recursos naturais		M	4
42.8.2.1	Terras incluídas em planos de urbanização com capacidade c		M	4
42.8.2.1	Terras incluídas em planos de urbanização com capacidade c		M	4
42.8.2.2	Terras não incluídas em planos de urbanização solo rural		M	4
42.8.2.2	Terras não incluídas em planos de urbanização solo rural		M	4
42.8.2.3	Outros terrenos situados dentro do perímetro urbano		M	4
42.8.2.3	Outros terrenos situados dentro do perímetro urbano		M	4
42.8.2.4	Recursos naturais		M	4
42.8.2.4	Recursos naturais		M	4
42.8.2.9	Outros terrenos e outros recursos naturais		M	4
42.8.2.9	Outros terrenos e outros recursos naturais		M	4
42.8.3	Edifícios e outras construções		A	3
42.8.3	Edifícios e outras construções		A	3
42.8.3.1	Habitlações e edificações para serviços		M	3
42.8.3.1	Habitlações e edificações para serviços		M	3
42.8.3.2	Edificações para fins industriais		M	3
42.8.3.2	Edificações para fins industriais		M	3
42.8.3.3	Edifícios e construções com finalidade sociocultural		M	3
42.8.3.3	Edifícios e construções com finalidade sociocultural		M	3

Município de Santa Cruz das Flores

NIP de Entidade: 51.2079110

Código	Descrição	Periodicidade	Período	Tipo	Grav
42.0.1.4	Parques de estacionamento			M	4
42.0.1.4	Pequenos estacionamento			M	4
42.0.2.5	Piscinas e complexos desportivos			M	4
42.0.2.5	Piscinas e complexos desportivos			M	4
42.0.3.9	Outros			M	4
42.0.3.9	Outros			M	4
42.0.4	Outras propriedades de investimento			M	4
42.0.4	Outras propriedades de investimento			M	4
42.0	Perdas por imparidade acumuladas			A	2
42.0	Perdas por imparidade acumuladas			A	2
42.0.1	Receitas de domínio público			M	3
42.0.1	Receitas de domínio público			M	3
42.0.2	Terras e recursos naturais			M	3
42.0.2	Terras e recursos naturais			M	3
42.0.3	Edifícios e outras construções			M	3
42.0.3	Edifícios e outras construções			M	3
42.0.4	Outras propriedades de investimento			M	3
42.0.4	Outras propriedades de investimento			M	3
43	Ativos fixos tangíveis			A	3
43	Ativos fixos tangíveis			A	3
43.0	Bens de domínio público, património histórico, artístico e c			A	2
43.0	Bens de domínio público, património histórico, artístico e c			A	2
43.0.1	Terras e recursos naturais			A	3
43.0.1	Terras e recursos naturais			A	3
43.0.1.1	Terras incluídas em planos de urbanização com capacidade c			M	4
43.0.1.1	Terras incluídas em planos de urbanização com capacidade c			M	4
43.0.1.2	Terras não incluídas em planos de urbanização - solo rural			M	4
43.0.1.2	Terras não incluídas em planos de urbanização - solo rural			M	4
43.0.1.3	Outros terrenos situados dentro do perímetro urbano			M	4
43.0.1.3	Outros terrenos situados dentro do perímetro urbano			M	4
43.0.1.4	Recursos naturais			M	4
43.0.1.4	Recursos naturais			M	4
43.0.1.8	Terrenos militares			M	4
43.0.1.8	Terrenos militares			M	4
43.0.1.9	Outros terrenos e outros recursos naturais			M	4
43.0.1.9	Outros terrenos e outros recursos naturais			M	4
43.0.2	Edifícios e outras construções			A	3
43.0.2	Edifícios e outras construções			A	3
43.0.2.1	Habitáteis e edifícios para serviços			M	4
43.0.2.1	Habitáteis e edifícios para serviços			M	4
43.0.2.2	Edifícios para fins industriais			M	4
43.0.2.2	Edifícios para fins industriais			M	4
43.0.2.3	Edifícios e construções com finalidade sociocultural			M	4
43.0.2.3	Edifícios e construções com finalidade sociocultural			M	4
43.0.2.4	Parques de estacionamento			M	4
43.0.2.4	Parques de estacionamento			M	4

Handwritten signature and initials

Município de Santa Cruz das Flores

NIP de Entidade: 51.2079110

Código	Descrição	Periodicidade	Período	Tipo	Grav
43.0.2.5	Piscinas e complexos desportivos			M	4
43.0.2.5	Piscinas e complexos desportivos			M	4
43.0.2.6	Centrais			M	4
43.0.2.6	Centrais			M	4
43.0.2.7	Barrações			M	4
43.0.2.7	Barrações			M	4
43.0.2.8	Edifícios e outras construções militares			M	4
43.0.2.8	Edifícios e outras construções militares			M	4
43.0.2.9	Outros			M	4
43.0.2.9	Outros			M	4
43.0.3	Infraestruturas			A	3
43.0.3	Infraestruturas			A	3
43.0.3.1	Rodovias			M	4
43.0.3.1	Rodovias			M	4
43.0.3.2	Ferrovias			M	4
43.0.3.2	Ferrovias			M	4
43.0.3.3	Portos			M	4
43.0.3.3	Portos			M	4
43.0.3.4	Aeroportuárias			M	4
43.0.3.4	Aeroportuárias			M	4
43.0.3.5	Sistemas de energia			M	4
43.0.3.5	Sistemas de energia			M	4
43.0.3.6	Sistemas de abastecimento de água			M	4
43.0.3.6	Sistemas de abastecimento de água			M	4
43.0.3.7	Redes de comunicações			M	4
43.0.3.7	Redes de comunicações			M	4
43.0.3.8	Infraestruturas militares			M	4
43.0.3.8	Infraestruturas militares			M	4
43.0.3.9	Outras infraestruturas			M	4
43.0.3.9	Outras infraestruturas			M	4
43.0.4	Património histórico, artístico e cultural			A	3
43.0.4	Património histórico, artístico e cultural			A	3
43.0.4.1	Espacos arqueológicos			M	4
43.0.4.1	Espacos arqueológicos			M	4
43.0.4.2	Obras de arte, coleções e antiguidades			M	4
43.0.4.2	Obras de arte, coleções e antiguidades			M	4
43.0.4.3	Livros, arquivos e outras publicações de bibliotecas			M	4
43.0.4.3	Livros, arquivos e outras publicações de bibliotecas			M	4
43.0.4.4	Mobiliário e tapeçarias			M	4
43.0.4.4	Mobiliário e tapeçarias			M	4
43.0.4.5	Joaquaria e artigos religiosos			M	4
43.0.4.5	Joaquaria e artigos religiosos			M	4
43.0.4.9	Outros			M	4
43.0.4.9	Outros			M	4
43.0.5	Equipamento militar, de segurança e defesa			M	3
43.0.5	Equipamento militar, de segurança e defesa			M	3

Município de Santa Cruz das Flores

NIF da Entidade: 512079116

Código	Descrição	Periodicidade	Período	
			Tip	Grav
43.0.9	Outros bens de domínio público		M	3
43.1	Terras e recursos naturais		A	2
43.1.1	Terras incluídas em planos de urbanização com capacidade c		M	3
43.1.1	Terras incluídas em planos de urbanização com capacidade c		M	3
43.1.2	Terras não incluídas em planos de urbanização - solo rural		M	2
43.1.2	Terras não incluídas em planos de urbanização - solo rural		M	2
43.1.3	Outros terrenos situados dentro do perímetro urbano		M	2
43.1.4	Outros terrenos situados dentro do perímetro urbano		M	2
43.1.4	Recursos naturais		M	3
43.1.4	Recursos naturais		M	3
43.1.9	Outros terrenos e outros recursos naturais		M	3
43.1.9	Outros terrenos e outros recursos naturais		M	3
43.2	Edifícios e outras construções		A	2
43.2	Edifícios e outras construções		A	2
43.2.1	Habitagens e edificações para serviços		A	3
43.2.1	Habitagens e edificações para serviços		A	3
43.2.1	Habitagens		M	4
43.2.1	Habitagens		M	4
43.2.2	Edificações para serviços		M	4
43.2.2	Edificações para serviços		M	4
43.2.2	Edificações para fins industriais		M	3
43.2.2	Edificações para fins industriais		M	3
43.2.3	Edifícios e construções com finalidade sociocultural		M	3
43.2.3	Edifícios e construções com finalidade sociocultural		M	3
43.2.4	Parques de estacionamento		M	3
43.2.4	Parques de estacionamento		M	3
43.2.5	Piscinas e complexos desportivos		M	3
43.2.5	Piscinas e complexos desportivos		M	3
43.2.9	Outros		M	3
43.2.9	Outros		M	3
43.3	Equipamento básico		A	2
43.3	Equipamento básico		A	2
43.3.1	Equipamento informático e de telecomunicações		M	3
43.3.1	Equipamento informático e de telecomunicações		M	3
43.3.2	Equipamento para investigação e formação, de saúde e de uti		M	3
43.3.2	Equipamento para investigação e formação, de saúde e de uti		M	3
43.3.3	Equipamento e material específico dos serviços de saúde		M	3
43.3.3	Equipamento e material específico dos serviços de saúde		M	3
43.3.4	Equipamento e material recreativo, desportivo, de educação e		M	3
43.3.4	Equipamento e material recreativo, desportivo, de educação e		M	3
43.3.5	Equipamento e material para serviços de alimentação, supe		M	3
43.3.5	Equipamento e material para serviços de alimentação, supe		M	3
43.3.6	Equipamento para agricultura, pesca e pastagem		M	3
43.3.6	Equipamento para agricultura, pesca e pastagem		M	3
43.3.7	Equipamento e material de apoio à produção		M	3
43.3.7	Equipamento e material de apoio à produção		M	3
43.3.7	Equipamento e material de apoio à produção		M	3

433

Município de Santa Cruz das Flores

NIF da Entidade: 512079116

Código	Descrição	Periodicidade	Período	
			Tip	Grav
43.3.8	Equipamento militar, de segurança e defesa		M	3
43.3.8	Equipamento militar, de segurança e defesa		M	3
43.3.9	Outro equipamento básico		M	3
43.3.9	Outro equipamento básico		M	3
43.4	Equipamento de transporte		A	2
43.4	Equipamento de transporte		A	2
43.4.1	Transportes ferroviários		M	3
43.4.1	Transportes ferroviários		M	3
43.4.2	Transportes rodoviários		M	3
43.4.2	Transportes rodoviários		M	3
43.4.3	Transportes marítimos e fluviais		M	3
43.4.3	Transportes marítimos e fluviais		M	3
43.4.4	Transportes aéreos		M	3
43.4.4	Transportes aéreos		M	3
43.4.4	Veículos militares		M	3
43.4.4	Veículos militares		M	3
43.4.9	Outros		M	3
43.4.9	Outros		M	3
43.5	Equipamento administrativo		A	2
43.5	Equipamento administrativo		A	2
43.5.1	Equipamento informático e de telecomunicações		M	3
43.5.1	Equipamento informático e de telecomunicações		M	3
43.5.2	Equipamento de escritório e de reprografia		M	3
43.5.2	Equipamento de escritório e de reprografia		M	3
43.5.3	Mobiliário de escritório e de arquivo		M	3
43.5.3	Mobiliário de escritório e de arquivo		M	3
43.5.9	Outros		M	3
43.5.9	Outros		M	3
43.6	Equipamentos biológicos		A	2
43.6	Equipamentos biológicos		A	2
43.6.1	Animais de trabalho		M	3
43.6.1	Animais de trabalho		M	3
43.6.2	Animais de atividades desportivas		M	3
43.6.2	Animais de atividades desportivas		M	3
43.6.3	Plantas		M	3
43.6.3	Plantas		M	3
43.6.9	Outros equipamentos biológicos		M	3
43.6.9	Outros equipamentos biológicos		M	3
43.7	Outros ativos fixos tangíveis		A	2
43.7	Outros ativos fixos tangíveis		A	2
43.7.1	Equipamento de oficina e reparações		M	3
43.7.1	Equipamento de oficina e reparações		M	3
43.7.2	Equipamento de decoração e conforto, de utilização comum		M	3
43.7.2	Equipamento de decoração e conforto, de utilização comum		M	3
43.7.3	Equipamento individual para fins especiais		M	3
43.7.3	Equipamento individual para fins especiais		M	3

Município de Santa Cruz das Flores

NIF da Entidade: 512079110

Código	Descrição	Períodicidade:	Período:
			Tipo Grau
43.7.4	Equipamento para acondicionamento de embalagens		M 3
43.7.4	Equipamento para acondicionamento de embalagens		M 3
43.7.9	Outros		M 3
43.7.9	Outros		M 3
43.8	Depreciações acumuladas		A 2
43.8	Depreciações acumuladas		A 2
43.8.0	Terrenos e recursos naturais		A 3
43.8.0.1	Terrenos e recursos naturais		A 3
43.8.0.1	Terrenos e recursos naturais		A 3
43.8.0.1.1	Terrenos incluídos em planos de urbanização com capacidade e		M 5
43.8.0.1.1	Terrenos incluídos em planos de urbanização com capacidade e		M 5
43.8.0.1.2	Terrenos não incluídos em planos de urbanização solo rural		M 5
43.8.0.1.2	Terrenos não incluídos em planos de urbanização solo rural		M 5
43.8.0.1.3	Outras terras situadas dentro do perímetro urbano		M 5
43.8.0.1.3	Outras terras situadas dentro do perímetro urbano		M 5
43.8.0.1.4	Recursos naturais		M 5
43.8.0.1.4	Recursos naturais		M 5
43.8.0.1.8	Terrenos militares		M 5
43.8.0.1.8	Terrenos militares		M 5
43.8.0.1.9	Outros terrenos e outros recursos naturais		M 5
43.8.0.1.9	Outros terrenos e outros recursos naturais		M 5
43.8.0.2	Edifícios e outras construções		A 4
43.8.0.2	Edifícios e outras construções		A 4
43.8.0.2.1	Habitáveis e edificações para serviços		M 5
43.8.0.2.1	Habitáveis e edificações para serviços		M 5
43.8.0.2.2	Edifícios para fins industriais		M 5
43.8.0.2.2	Edifícios para fins industriais		M 5
43.8.0.2.3	Edifícios e construções com finalidade sociocultural		M 5
43.8.0.2.3	Edifícios e construções com finalidade sociocultural		M 5
43.8.0.2.4	Parques de estacionamento		M 5
43.8.0.2.4	Parques de estacionamento		M 5
43.8.0.2.5	Recintos e complexos desportivos		M 5
43.8.0.2.5	Recintos e complexos desportivos		M 5
43.8.0.2.6	Cemitérios		M 5
43.8.0.2.6	Cemitérios		M 5
43.8.0.2.7	Barragens		M 5
43.8.0.2.7	Barragens		M 5
43.8.0.2.8	Edifícios e outras construções militares		M 5
43.8.0.2.8	Edifícios e outras construções militares		M 5
43.8.0.2.9	Outros		M 5
43.8.0.2.9	Outros		M 5
43.8.0.3	Infraestruturas		A 4
43.8.0.3	Infraestruturas		A 4
43.8.0.3.1	Rodovias		M 5
43.8.0.3.1	Rodovias		M 5

434
 [Handwritten signature and initials]

Município de Santa Cruz das Flores

NIF da Entidade: 512079110

Código	Descrição	Períodicidade:	Período:
			Tipo Grau
43.8.0.3.2	Ferrovias		M 5
43.8.0.3.2	Ferrovias		M 5
43.8.0.3.3	Portuárias		M 5
43.8.0.3.3	Portuárias		M 5
43.8.0.3.4	Aeroportuárias		M 5
43.8.0.3.4	Aeroportuárias		M 5
43.8.0.3.5	Sistemas de esgotos		M 5
43.8.0.3.5	Sistemas de esgotos		M 5
43.8.0.3.6	Sistemas de abastecimento de água		M 5
43.8.0.3.6	Sistemas de abastecimento de água		M 5
43.8.0.3.7	Redes de comunicações		M 5
43.8.0.3.7	Redes de comunicações		M 5
43.8.0.3.8	Infraestruturas militares		M 5
43.8.0.3.8	Infraestruturas militares		M 5
43.8.0.3.9	Obras infraestruturas		M 5
43.8.0.3.9	Obras infraestruturas		M 5
43.8.0.4	Património histórico, artístico e cultural		A 4
43.8.0.4	Património histórico, artístico e cultural		A 4
43.8.0.4.1	Espacos arqueológicos		M 5
43.8.0.4.1	Espacos arqueológicos		M 5
43.8.0.4.2	Obras de arte, colecções e antiguidades		M 5
43.8.0.4.2	Obras de arte, colecções e antiguidades		M 5
43.8.0.4.3	Livros, arquivos e outras publicações de bibliotecas		M 5
43.8.0.4.3	Livros, arquivos e outras publicações de bibliotecas		M 5
43.8.0.4.4	Mobiliário e tapeçarias		M 5
43.8.0.4.4	Mobiliário e tapeçarias		M 5
43.8.0.4.5	Jardins e outros espaços verdes		M 5
43.8.0.4.5	Jardins e outros espaços verdes		M 5
43.8.0.4.9	Outros		M 5
43.8.0.4.9	Outros		M 5
43.8.0.5	Equipamento militar, de segurança e defesa		M 5
43.8.0.5	Equipamento militar, de segurança e defesa		M 5
43.8.0.9	Outros bens de domínio público		M 4
43.8.0.9	Outros bens de domínio público		M 4
43.8.1	Terrenos e recursos naturais		A 3
43.8.1	Terrenos e recursos naturais		A 3
43.8.1.1	Terrenos incluídos em planos de urbanização com capacidade e		M 6
43.8.1.1	Terrenos incluídos em planos de urbanização com capacidade e		M 6
43.8.1.2	Terrenos não incluídos em planos de urbanização solo rural		M 4
43.8.1.2	Terrenos não incluídos em planos de urbanização solo rural		M 4
43.8.1.3	Outros terrenos situados dentro do perímetro urbano		M 4
43.8.1.3	Outros terrenos situados dentro do perímetro urbano		M 4
43.8.1.4	Recursos naturais		M 4
43.8.1.4	Recursos naturais		M 4
43.8.1.9	Outros terrenos e outros recursos naturais		M 4
43.8.1.9	Outros terrenos e outros recursos naturais		M 4

Município de Santa Cruz das Flores

NIF de Entidade: 512079110

Código	Descrição	Periodicidade:	
		Período	Tipo (Grau)
43.8.2	Edifícios e outras construções	A	3
43.8.2.1	Habitáções e edificações para serviços	A	4
43.8.2.1.1	Habitáções	M	8
43.8.2.1.2	Edificações para fins industriais	M	5
43.8.2.2	Edifícios para fins industriais	M	4
43.8.2.3	Edifícios e construções com finalidade sociocultural	M	4
43.8.2.4	Parques de estacionamento	M	4
43.8.2.4.1	Parques de estacionamento	M	4
43.8.2.5	Piscinas e complexos desportivos	M	4
43.8.2.5.1	Piscinas e complexos desportivos	M	4
43.8.2.9	Outros	M	4
43.8.3	Equipamento básico	A	3
43.8.3.1	Equipamento informático e de telecomunicações	M	4
43.8.3.1.1	Equipamento informático e de telecomunicações	M	4
43.8.3.2	Equipamento para investigação e formação, de medicina e de uti	M	4
43.8.3.2.1	Equipamento para investigação e formação, de medicina e de uti	M	4
43.8.3.3	Equipamento e material específico dos serviços de saúde	M	4
43.8.3.3.1	Equipamento e material específico dos serviços de saúde	M	4
43.8.3.4	Equipamento e material recreativo, desportivo, de educação e	M	4
43.8.3.4.1	Equipamento e material recreativo, desportivo, de educação e	M	4
43.8.3.5	Equipamento e material para serviços de alimentação, restauraç	M	4
43.8.3.5.1	Equipamento e material para serviços de alimentação, restauraç	M	4
43.8.3.6	Equipamento para agricultura, pesca e jardinagem	M	4
43.8.3.6.1	Equipamento para agricultura, pesca e jardinagem	M	4
43.8.3.7	Equipamento e material de apoio à produção	M	4
43.8.3.7.1	Equipamento e material de apoio à produção	M	4
43.8.3.8	Equipamento militar, de segurança e defesa	M	4
43.8.3.8.1	Equipamento militar, de segurança e defesa	M	4
43.8.3.9	Outro equipamento básico	M	4
43.8.3.9.1	Outro equipamento básico	M	4
43.8.4	Equipamento de transporte	A	3
43.8.4.1	Equipamento de transporte	M	4
43.8.4.1.1	Transportes ferroviários	M	4
43.8.4.1.2	Transportes ferroviários	M	4
43.8.4.2	Transportes rodoviários	M	4
43.8.4.2.1	Transportes rodoviários	M	4
43.8.4.3	Transportes marítimos e fluviais	M	4
43.8.4.3.1	Transportes marítimos e fluviais	M	4
43.8.4.4	Transportes aéreos	M	4
43.8.4.4.1	Transportes aéreos	M	4

NIF 512079110

Handwritten signature and notes.

Município de Santa Cruz das Flores

NIF de Entidade: 512079110

Código	Descrição	Periodicidade:	
		Período	Tipo (Grau)
43.8.4.8	Veículos militares	M	4
43.8.4.8.1	Veículos militares	M	4
43.8.4.9	Outros	M	4
43.8.4.9.1	Outros	M	4
43.8.5	Equipamento administrativo	A	3
43.8.5.1	Equipamento administrativo	M	4
43.8.5.1.1	Equipamento informático e de telecomunicações	M	4
43.8.5.2	Equipamento de escritório e de reprografia	M	4
43.8.5.2.1	Equipamento de escritório e de reprografia	M	4
43.8.5.3	Mobiliário de escritório e de arquivo	M	4
43.8.5.3.1	Mobiliário de escritório e de arquivo	M	4
43.8.5.9	Outros	M	4
43.8.5.9.1	Outros	M	4
43.8.6	Equipamentos biológicos	A	3
43.8.6.1	Equipamentos biológicos	M	4
43.8.6.1.1	Atividades de trabalho	M	4
43.8.6.2	Atividades de atividades desportivas	M	4
43.8.6.2.1	Atividades de atividades desportivas	M	4
43.8.6.3	Plantas	M	4
43.8.6.3.1	Plantas	M	4
43.8.6.9	Outros equipamentos biológicos	M	4
43.8.6.9.1	Outros equipamentos biológicos	M	4
43.8.7	Outros ativos fixos tangíveis	A	3
43.8.7.1	Outros ativos fixos tangíveis	M	4
43.8.7.1.1	Equipamento de oficina e reparações	M	4
43.8.7.1.2	Equipamento de oficina e reparações	M	4
43.8.7.2	Equipamento de decoração e conforto, de utilização comum	M	4
43.8.7.2.1	Equipamento de decoração e conforto, de utilização comum	M	4
43.8.7.3	Equipamento individual para fins especiais	M	4
43.8.7.3.1	Equipamento individual para fins especiais	M	4
43.8.7.4	Equipamento para acondicionamento de embalagens	M	4
43.8.7.4.1	Equipamento para acondicionamento de embalagens	M	4
43.8.7.9	Outros	M	4
43.8.7.9.1	Outros	M	4
43.9	Perdas por imparidade acumuladas	A	2
43.9.1	Perdas por imparidade acumuladas	M	3
43.9.1.1	Perdas por imparidade acumuladas	M	3
43.9.2	Bens de domínio público, património histórico, artístico e c	M	3
43.9.2.1	Bens de domínio público, património histórico, artístico e c	M	3
43.9.3	Terras e recursos naturais	M	3
43.9.3.1	Terras e recursos naturais	M	3
43.9.3.2	Edifícios e outras construções	M	3
43.9.3.3	Edifícios e outras construções	M	3
43.9.3.4	Equipamento básico	M	3
43.9.3.4.1	Equipamento básico	M	3

Município de Santa Cruz das Flores

NIF da Entidade: 512079110

Código	Descrição	Periodicidade:	Período	Tipo (Gera)
43.9.4	Equipamento de transporte			M 3
43.9.4	Equipamento de transporte			M 3
43.9.5	Equipamento administrativo			M 3
43.9.5	Equipamento administrativo			M 3
43.9.6	Equipamentos biológicos			M 3
43.9.6	Equipamentos biológicos			M 3
43.9.7	Outros ativos fixos tangíveis			M 3
43.9.7	Outros ativos fixos tangíveis			M 3
44	Ativos intangíveis			A 1
44	Ativos intangíveis			A 1
44.0	Ativos intangíveis de domínio público, património histórico,			M 2
44.0	Ativos intangíveis de domínio público, património histórico,			M 2
44.1	Goodwill			M 2
44.1	Goodwill			M 2
44.2	Projetos de desenvolvimento			M 2
44.2	Projetos de desenvolvimento			M 2
44.3	Programas de computador e sistemas de informação			M 2
44.3	Programas de computador e sistemas de informação			M 2
44.4	Propriedade industrial e intelectual			M 2
44.4	Propriedade industrial e intelectual			M 2
44.6	Outros ativos intangíveis			M 2
44.6	Outros ativos intangíveis			M 2
44.8	Amortizações acumuladas			M 2
44.8	Amortizações acumuladas			M 2
44.8.0	Ativos intangíveis de domínio público, património histórico,			A 1
44.8.0	Ativos intangíveis de domínio público, património histórico,			A 1
44.8.1	Goodwill			M 2
44.8.1	Goodwill			M 2
44.8.2	Projetos de desenvolvimento			M 2
44.8.2	Projetos de desenvolvimento			M 2
44.8.3	Programas de computador e sistemas de informação			M 2
44.8.3	Programas de computador e sistemas de informação			M 2
44.8.4	Propriedade industrial e intelectual			M 2
44.8.4	Propriedade industrial e intelectual			M 2
44.8.6	Outros ativos intangíveis			M 2
44.8.6	Outros ativos intangíveis			M 2
44.9	Perdas por imparidade acumuladas			M 2
44.9	Perdas por imparidade acumuladas			M 2
44.9.2	Perdas por imparidade acumuladas			A 2
44.9.2	Perdas por imparidade acumuladas			A 2
44.9.3	Ativos intangíveis de domínio público, património histórico,			M 3
44.9.3	Ativos intangíveis de domínio público, património histórico,			M 3
44.9.1	Goodwill			M 3
44.9.1	Goodwill			M 3
44.9.2	Projetos de desenvolvimento			M 3
44.9.2	Projetos de desenvolvimento			M 3
44.9.3	Programas de computador e sistemas de informação			M 3
44.9.3	Programas de computador e sistemas de informação			M 3

Handwritten signature and date: 1/5 [Signature]

Município de Santa Cruz das Flores

NIF da Entidade: 512079110

Código	Descrição	Periodicidade:	Período	Tipo (Gera)
44.9.4	Propriedade industrial e intelectual			M 3
44.9.4	Propriedade industrial e intelectual			M 3
44.9.6	Outros ativos intangíveis			M 3
44.9.6	Outros ativos intangíveis			M 3
45	Investimentos em curso			A 1
45	Investimentos em curso			A 1
45.1	Investimentos financeiros em curso			A 2
45.1	Investimentos financeiros em curso			A 2
45.1.1	Participações financeiras			M 3
45.1.1	Participações financeiras			M 3
45.1.2	Outros ativos financeiros			M 3
45.1.2	Outros ativos financeiros			M 3
45.2	Propriedades de investimento em curso			M 2
45.2	Propriedades de investimento em curso			M 2
45.3	Ativos fixos tangíveis em curso			A 2
45.3	Ativos fixos tangíveis em curso			A 2
45.3.0	Investimentos em curso Domínio Público			A 3
45.3.0	Investimentos em curso Domínio Público			A 3
45.3.0.01	Abastecimento de água e Esgoto			M 4
45.3.0.01	Abastecimento de água e Esgoto			M 4
45.3.0.02	Programa em envelope T.I. do edifício P. Regista			M 4
45.3.0.02	Programa em envelope T.I. do edifício P. Regista			M 4
45.3.0.03	Reabilitação do Monte de Maria de Namur			M 4
45.3.0.03	Reabilitação do Monte de Maria de Namur			M 4
45.3.0.04	Parque de Estacionamento com espaço passageiros			M 4
45.3.0.04	Parque de Estacionamento com espaço passageiros			M 4
45.3.0.05	Sistema de abastecimento de água			M 4
45.3.0.05	Sistema de abastecimento de água			M 4
45.3.0.06	Sanitação pública			M 4
45.3.0.06	Sanitação pública			M 4
45.3.0.07	Vias municipais			M 4
45.3.0.07	Vias municipais			M 4
45.3.2	Investimentos em curso Domínio Privado			A 3
45.3.2	Investimentos em curso Domínio Privado			A 3
45.3.2.001	Edifícios e construções com finalidade socio-cultural			M 4
45.3.2.001	Edifícios e construções com finalidade socio-cultural			M 4
45.3.2.002	Road do Bólico no antigo Tribunal: empresa			M 4
45.3.2.002	Road do Bólico no antigo Tribunal: empresa			M 4
45.3.2.005	Passo de Pedregal de Foz da Lagada			M 4
45.3.2.005	Passo de Pedregal de Foz da Lagada			M 4
45.3.2.006	Parque Municipal			M 4
45.3.2.006	Parque Municipal			M 4
45.3.2.007	Barragem Correia: Dupla P.R.			M 4
45.3.2.007	Barragem Correia: Dupla P.R.			M 4
45.4	Ativos intangíveis em curso			M 2
45.4	Ativos intangíveis em curso			M 2
45.5	Adiantamentos por conta de investimentos			A 2
45.5	Adiantamentos por conta de investimentos			A 2
45.5.1	Investimentos financeiros			A 3
45.5.1	Investimentos financeiros			A 3
45.5.1.1	Participações financeiras			M 3
45.5.1.1	Participações financeiras			M 3
45.5.1.2	Outros ativos financeiros			M 3
45.5.1.2	Outros ativos financeiros			M 3
45.5.2	Propriedades de investimento			M 3
45.5.2	Propriedades de investimento			M 3
45.5.3	Ativos fixos tangíveis			M 3
45.5.3	Ativos fixos tangíveis			M 3
45.5.4	Ativos intangíveis			M 3
45.5.4	Ativos intangíveis			M 3
45.9	Perdas por imparidade acumuladas			A 2
45.9	Perdas por imparidade acumuladas			A 2

Município de Santa Cruz das Flores

NIF de Entidade: 512679110

Código	Descrição	Período:	
		Tipo	Grau
45.9.1	Investimentos financeiros em curso	A	3
45.9.1.1	Investimentos financeiros em curso	M	4
45.9.1.2	Outros ativos financeiros	M	4
45.9.1.3	Outros ativos financeiros	M	4
45.9.2	Propriedades de investimento em curso	M	3
45.9.2.1	Propriedades de investimento em curso	M	3
45.9.3	Ativos fixos tangíveis em curso	M	3
45.9.3.1	Ativos fixos tangíveis em curso	M	3
45.9.4	Ativos intangíveis em curso	M	3
45.9.4.1	Ativos intangíveis em curso	M	3
45.9.5	Adiantamentos por conta de investimentos	A	3
45.9.5.1	Adiantamentos por conta de investimentos	A	3
45.9.5.2	Investimentos financeiros	A	4
45.9.5.3	Investimentos financeiros	A	4
45.9.5.4	Outros ativos financeiros	M	5
45.9.5.4.1	Outros ativos financeiros	M	5
45.9.5.4.2	Propriedades de investimento	M	9
45.9.5.4.3	Propriedades de investimento	M	9
45.9.5.4.4	Ativos fixos tangíveis	M	8
45.9.5.4.4.1	Ativos fixos tangíveis	M	8
45.9.5.4.4.2	Ativos intangíveis	M	4
45.9.5.4.4.3	Ativos não corretas detidos para venda	A	1
45.9.5.4.4.4	Ativos não corretas detidos para venda	A	1
46	Ativos fixos tangíveis	M	2
46.1	Ativos fixos tangíveis	M	2
46.1.1	Ativos fixos tangíveis	M	2
46.1.2	Outros	M	2
46.2	Outros	M	2
46.2.1	Perdas por imparidade acumuladas	A	2
46.2.2	Perdas por imparidade acumuladas	A	2
46.3	Ativos fixos tangíveis	M	3
46.3.1	Ativos fixos tangíveis	M	3
46.3.2	Outros	M	3
46.3.2.1	Outros	M	3
51	Património (capital)	A	1
51.1	Património (capital)	A	1
51.1.1	Balanco inicial	M	2
51.1.2	Balanco inicial	M	2
51.2	Rectificações ao balanço inicial	M	2
51.2.1	Rectificações ao balanço inicial	M	2
51.3	Capital subscrito	M	2
51.3.1	Capital subscrito	M	2

Município de Santa Cruz das Flores

NIF de Entidade: 512679110

Código	Descrição	Período:	
		Tipo	Grau
51.4	Reservas de capital	M	2
51.4.1	Reservas de capital	M	2
52	Ações (quotas) próprias	A	1
52.1	Ações (quotas) próprias	A	1
52.2	Valor nominal	M	2
52.2.1	Valor nominal	M	2
52.2.2	Descontos e prémios	M	2
52.2.3	Descontos e prémios	M	2
53	Outros instrumentos de capital próprio	A	1
53.1	Outros instrumentos de capital próprio	A	1
53.1.1	Subsídios para cobertura de prejuízos	M	2
53.1.2	Subsídios para cobertura de prejuízos	M	2
53.1.3	Subsídios para reforço de liquidez	M	2
53.1.4	Subsídios para reforço de liquidez	M	2
53.2	Subsídios para amortização de dívida	M	2
53.2.1	Subsídios para amortização de dívida	M	2
53.2.2	Outros	M	2
53.2.3	Outros	M	2
54	Prémios de emissão	A	1
54.1	Prémios de emissão	A	1
54.1.1	Prémios de emissão	A	1
54.2	Prémios de emissão	M	2
54.2.1	Prémios de emissão	M	2
54.2.2	Prémios de emissão	M	2
54.3	Prémios de emissão	M	2
54.3.1	Prémios de emissão	M	2
54.3.2	Prémios de emissão	M	2
54.3.3	Prémios de emissão	M	2
54.3.4	Prémios de emissão	M	2
54.3.5	Prémios de emissão	M	2
54.3.6	Prémios de emissão	M	2
54.3.7	Prémios de emissão	M	2
54.3.8	Prémios de emissão	M	2
54.3.9	Prémios de emissão	M	2
54.3.10	Prémios de emissão	M	2
54.3.11	Prémios de emissão	M	2
54.3.12	Prémios de emissão	M	2
54.3.13	Prémios de emissão	M	2
54.3.14	Prémios de emissão	M	2
54.3.15	Prémios de emissão	M	2
54.3.16	Prémios de emissão	M	2
54.3.17	Prémios de emissão	M	2
54.3.18	Prémios de emissão	M	2
54.3.19	Prémios de emissão	M	2
54.3.20	Prémios de emissão	M	2
54.3.21	Prémios de emissão	M	2
54.3.22	Prémios de emissão	M	2
54.3.23	Prémios de emissão	M	2
54.3.24	Prémios de emissão	M	2
54.3.25	Prémios de emissão	M	2
54.3.26	Prémios de emissão	M	2
54.3.27	Prémios de emissão	M	2
54.3.28	Prémios de emissão	M	2
54.3.29	Prémios de emissão	M	2
54.3.30	Prémios de emissão	M	2
54.3.31	Prémios de emissão	M	2
54.3.32	Prémios de emissão	M	2
54.3.33	Prémios de emissão	M	2
54.3.34	Prémios de emissão	M	2
54.3.35	Prémios de emissão	M	2
54.3.36	Prémios de emissão	M	2
54.3.37	Prémios de emissão	M	2
54.3.38	Prémios de emissão	M	2
54.3.39	Prémios de emissão	M	2
54.3.40	Prémios de emissão	M	2
54.3.41	Prémios de emissão	M	2
54.3.42	Prémios de emissão	M	2
54.3.43	Prémios de emissão	M	2
54.3.44	Prémios de emissão	M	2
54.3.45	Prémios de emissão	M	2
54.3.46	Prémios de emissão	M	2
54.3.47	Prémios de emissão	M	2
54.3.48	Prémios de emissão	M	2
54.3.49	Prémios de emissão	M	2
54.3.50	Prémios de emissão	M	2
54.3.51	Prémios de emissão	M	2
54.3.52	Prémios de emissão	M	2
54.3.53	Prémios de emissão	M	2
54.3.54	Prémios de emissão	M	2
54.3.55	Prémios de emissão	M	2
54.3.56	Prémios de emissão	M	2
54.3.57	Prémios de emissão	M	2
54.3.58	Prémios de emissão	M	2
54.3.59	Prémios de emissão	M	2
54.3.60	Prémios de emissão	M	2
54.3.61	Prémios de emissão	M	2
54.3.62	Prémios de emissão	M	2
54.3.63	Prémios de emissão	M	2
54.3.64	Prémios de emissão	M	2
54.3.65	Prémios de emissão	M	2
54.3.66	Prémios de emissão	M	2
54.3.67	Prémios de emissão	M	2
54.3.68	Prémios de emissão	M	2
54.3.69	Prémios de emissão	M	2
54.3.70	Prémios de emissão	M	2
54.3.71	Prémios de emissão	M	2
54.3.72	Prémios de emissão	M	2
54.3.73	Prémios de emissão	M	2
54.3.74	Prémios de emissão	M	2
54.3.75	Prémios de emissão	M	2
54.3.76	Prémios de emissão	M	2
54.3.77	Prémios de emissão	M	2
54.3.78	Prémios de emissão	M	2
54.3.79	Prémios de emissão	M	2
54.3.80	Prémios de emissão	M	2
54.3.81	Prémios de emissão	M	2
54.3.82	Prémios de emissão	M	2
54.3.83	Prémios de emissão	M	2
54.3.84	Prémios de emissão	M	2
54.3.85	Prémios de emissão	M	2
54.3.86	Prémios de emissão	M	2
54.3.87	Prémios de emissão	M	2
54.3.88	Prémios de emissão	M	2
54.3.89	Prémios de emissão	M	2
54.3.90	Prémios de emissão	M	2
54.3.91	Prémios de emissão	M	2
54.3.92	Prémios de emissão	M	2
54.3.93	Prémios de emissão	M	2
54.3.94	Prémios de emissão	M	2
54.3.95	Prémios de emissão	M	2
54.3.96	Prémios de emissão	M	2
54.3.97	Prémios de emissão	M	2
54.3.98	Prémios de emissão	M	2
54.3.99	Prémios de emissão	M	2
54.4	Prémios de emissão	M	2
54.4.1	Prémios de emissão	M	2
54.4.2	Prémios de emissão	M	2
54.4.3	Prémios de emissão	M	2
54.4.4	Prémios de emissão	M	2
54.4.5	Prémios de emissão	M	2
54.4.6	Prémios de emissão	M	2
54.4.7	Prémios de emissão	M	2
54.4.8	Prémios de emissão	M	2
54.4.9	Prémios de emissão	M	2
54.4.10	Prémios de emissão	M	2
54.4.11	Prémios de emissão	M	2
54.4.12	Prémios de emissão	M	2
54.4.13	Prémios de emissão	M	2
54.4.14	Prémios de emissão	M	2
54.4.15	Prémios de emissão	M	2
54.4.16	Prémios de emissão	M	2
54.4.17	Prémios de emissão	M	2
54.4.18	Prémios de emissão	M	2
54.4.19	Prémios de emissão	M	2
54.4.20	Prémios de emissão	M	2
54.4.21	Prémios de emissão	M	2
54.4.22	Prémios de emissão	M	2
54.4.23	Prémios de emissão	M	2
54.4.24	Prémios de emissão	M	2
54.4.25	Prémios de emissão	M	2
54.4.26	Prémios de emissão	M	2
54.4.27	Prémios de emissão	M	2
54.4.28	Prémios de emissão	M	2
54.4.29	Prémios de emissão	M	2
54.4.30	Prémios de emissão	M	2
54.4.31	Prémios de emissão	M	2
54.4.32	Prémios de emissão	M	2
54.4.33	Prémios de emissão	M	2
54.4.34	Prémios de emissão	M	2
54.4.35	Prémios de emissão	M	2
54.4.36	Prémios de emissão	M	2
54.4.37	Prémios de emissão	M	2
54.4.38	Prémios de emissão	M	2
54.4.39	Prémios de emissão	M	2
54.4.40	Prémios de emissão	M	2
54.4.41	Prémios de emissão	M	2
54.4.42	Prémios de emissão	M	2
54.4.43	Prémios de emissão	M	2
54.4.44	Prémios de emissão	M	2
54.4.45	Prémios de emissão	M	2
54.4.46	Prémios de emissão	M	2
54.4.47	Prémios de emissão	M	2
54.4.48	Prémios de emissão	M	2
54.4.49	Prémios de emissão	M	2
54.4.50	Prémios de emissão	M	2
54.4.51	Prémios de emissão	M	2
54.4.52	Prémios de emissão	M	2
54.4.53	Prémios de emissão	M	2
54.4.54	Prémios de emissão	M	2
54.4.55	Prémios de emissão	M	2
54.4.56	Prémios de emissão	M	2
54.4.57	Prémios de emissão	M	2
54.4.58	Prémios de emissão	M	2
54.4.59	Prémios de emissão	M	2
54.4.60	Prémios de emissão	M	2
54.4.61	Prémios de emissão	M	2
54.4.62	Prémios de emissão	M	2
54.4.63	Prémios de emissão	M	2
54.4.64	Prémios de emissão	M	2
54.4.65	Prémios de emissão	M	2
54.4.66	Prémios de emissão	M	2
54.4.67	Prémios de emissão	M	2
54.4.68	Prémios de emissão	M	2
54.4.69	Prémios de emissão	M	2
54.4.70	Prémios de emissão	M	2
54.4.71	Prémios de emissão	M	2
54.4.72	Prémios de emissão	M	2
54.4.73	Prémios de emissão	M	2
54.4.74	Prémios de emissão	M	2
54.4.75	Prémios de emissão	M	2
54.4.76	Prémios de emissão	M	2
54.4.77	Prémios de emissão	M	2
54.4.78	Prémios de emissão	M	2
54.4.79	Prémios de emissão	M	2
54.4.80	Prémios de emissão	M	2
54.4.81	Prémios de emissão	M	2
54.4.82	Prémios de emissão	M	2
54.4.83	Prémios de emissão	M	2
54.4.84	Prémios de emissão	M	2
54.4.85	Prémios de emissão	M	2
54.4.86	Prémios de emissão	M	2
54.4.87	Prémios de emissão	M	2
54.4.88	Prémios de emissão	M	2
54.4.89	Prémios de emissão	M	2
54.4.90	Prémios de emissão	M	2
54.4.91	Prémios de emissão	M	2
54.4.92	Prémios de emissão	M	2
54.4.93	Prémios de emissão	M	2
54.4.94	Prémios de emissão	M	2
54.4.95	Prémios de emissão	M	2
54.4.96	Prémios de emissão	M	2
54.4.97	Prémios de emissão	M	2
54.4.98	Prémios de emissão	M	2
54.4.99	Prémios de emissão	M	2
54.5	Prémios de emissão	M	2
54.5.1	Prémios de emissão	M	2
54.5.2	Prémios de emissão	M	2

Município de Santa Cruz das Flores

NIF da Entidade: 512079110

Código	Descrição	Periodicidade	Fórmula	Período	Tipo (Grau)
56.3	Resultados atribuídos				M 2
56.3	Resultados atribuídos				M 2
56.4	Ajustamentos de transição para o SNC-AP				M 2
56.4	Ajustamentos de transição para o SNC-AP				M 2
56.5	Ajustamentos de reorganização de operações				M 2
57	Ajustamentos em ativos financeiros				A 1
57.1	Ajustamentos em ativos financeiros				A 1
57.1	Relacionados com o método do equivalente patrimonial				A 2
57.1	Relacionados com o método da equivalência patrimonial				A 2
57.1.1	Ajustamentos de transição				M 2
57.1.1	Ajustamentos de transição				M 2
57.1.2	Lucros não atribuídos				M 2
57.1.2	Lucros não atribuídos				M 2
57.1.3	Determinantes de outras variações nos capitais próprios das pp				M 2
57.1.3	Determinantes de outras variações nos capitais próprios das pp				M 2
57.2	Outros				M 2
57.2	Outros				M 2
58	Excedentes de revalorização de ativos fixos tangíveis e int				A 1
58	Excedentes de revalorização de ativos fixos tangíveis e int				A 1
58.1	Revalorizações decorrentes de diplomas legais				A 2
58.1	Revalorizações decorrentes de diplomas legais				A 2
58.1.1	Antes de imposto sobre o rendimento				M 2
58.1.1	Antes de imposto sobre o rendimento				M 2
58.1.2	Depois de impostos				M 2
58.1.2	Depois de impostos				M 2
58.2	Outros excedentes				A 2
58.2	Outros excedentes				A 2
58.2.1	Antes de imposto sobre o rendimento				M 2
58.2.1	Antes de imposto sobre o rendimento				M 2
58.2.2	Depois de impostos				M 2
58.2.2	Depois de impostos				M 2
59	Outras variações no patrimônio líquido				A 1
59	Outras variações no patrimônio líquido				A 1
59.1	Diferenças de conversão de demonstrações financeiras				M 2
59.1	Diferenças de conversão de demonstrações financeiras				M 2
59.2	Ajustamentos por impostos diferidos				M 2
59.2	Ajustamentos por impostos diferidos				M 2
59.3	Transferências e subsídios de capital				A 2
59.3	Transferências e subsídios de capital				A 2
59.3.1	Transferências e subsídios para aquisição de ativos deprecia				A 2
59.3.1	Transferências e subsídios para aquisição de ativos deprecia				A 2
59.3.1.1	Administrações Públicas				A 4
59.3.1.1	Administrações Públicas				A 4
59.3.1.1.1	Estado				A 5
59.3.1.1.1	Estado				A 5

438



 Bil
 438

Município de Santa Cruz das Flores

NIF da Entidade: 512079110

Código	Descrição	Periodicidade	Período	Tipo (Grau)
59.3.1.1.1	Cooperação Técnica e Financeira			A 6
59.3.1.1.1	Cooperação Técnica e Financeira			A 6
59.3.1.1.1.1	Protocolos			M 7
59.3.1.1.1.1	Protocolos			M 7
59.3.1.1.1.2	Contratos-Programa			M 7
59.3.1.1.1.2	Contratos-Programa			M 7
59.3.1.1.1.3	Outros			M 7
59.3.1.1.1.3	Outros			M 7
59.3.1.1.2	Transferências de competências - Lei n.º 90/2018			M 6
59.3.1.1.2	Transferências de competências - Lei n.º 90/2018			M 6
59.3.1.1.2.1	Outros			M 6
59.3.1.1.2.1	Outros			M 6
59.3.1.1.2.2	Serviços e Funções Autónomas			A 5
59.3.1.1.2.2	Serviços e Funções Autónomas			A 5
59.3.1.1.2.3	IPRU			M 4
59.3.1.1.2.3	IPRU			M 4
59.3.1.1.2.4	Transferências de competências - Lei n.º 90/2018			M 6
59.3.1.1.2.4	Transferências de competências - Lei n.º 90/2018			M 6
59.3.1.1.2.5	Outros			M 6
59.3.1.1.2.5	Outros			M 6
59.3.1.1.2.9	Outros			M 6
59.3.1.1.2.9	Outros			M 6
59.3.1.1.2.9.1	ESMIA - Níveis de Gestão			M 7
59.3.1.1.2.9.1	ESMIA - Níveis de Gestão			M 7
59.3.1.1.3	Administração Local			M 6
59.3.1.1.3	Administração Local			M 6
59.3.1.1.3.1	Associações Municipais			M 6
59.3.1.1.3.1	Associações Municipais			M 6
59.3.1.1.3.2	Municípios			M 6
59.3.1.1.3.2	Municípios			M 6
59.3.1.1.3.3	Serviços Municipalizados			M 6
59.3.1.1.3.3	Serviços Municipalizados			M 6
59.3.1.1.3.4	Associações de Freguesias			M 6
59.3.1.1.3.4	Associações de Freguesias			M 6
59.3.1.1.3.5	Freguesias			M 6
59.3.1.1.3.5	Freguesias			M 6
59.3.1.1.3.6	Empresas Locais			M 6
59.3.1.1.3.6	Empresas Locais			M 6
59.3.1.1.3.9	Outros			M 6
59.3.1.1.3.9	Outros			M 6
59.3.1.1.4	Administração Regional			A 5
59.3.1.1.4	Administração Regional			A 5
59.3.1.1.4.1	RAA			M 6
59.3.1.1.4.1	RAA			M 6
59.3.1.1.4.2	RAH			M 6
59.3.1.1.4.2	RAH			M 6
59.3.1.1.4.5	Segurança Social			M 5
59.3.1.1.4.5	Segurança Social			M 5
59.3.1.1.9	Outras entidades			M 3
59.3.1.1.9	Outras entidades			M 3

Município de Santa Cruz das Flores

NIF de Entidade: 512079110

Código	Descrição	Periodicidade	Período	Tipo	Grupo
59.3.1.2	Substituições sem Fins Lucrativos			M	6
59.3.1.2.1	Indicações sem Fins Lucrativos			M	6
59.3.1.3	Famílias			M	4
59.3.1.3.1	Famílias			M	4
59.3.1.4	Resto de Mundo			A	8
59.3.1.4.1	Resto do Mundo			A	8
59.3.1.4.1	FEDER			A	5
59.3.1.4.1.1	FEDER			A	5
59.3.1.4.1.1.1	FEDER - Realização de obras de via 2100			M	6
59.3.1.4.1.1.2	Federização do Voluntariado da Prg. Pna. Dogado			M	6
59.3.1.4.1.1.3	Federização Pna. Dogado (Assoc. Reg. S. Exp)			M	6
59.3.1.4.1.1.4	Federização Unidade Móvel selectiva rui			M	6
59.3.1.4.1.1.5	Federização Unidade selectiva Santa Cruz			M	6
59.3.1.4.1.1.6	Federização/Proj. Pna. R. Cruz (Molinaro, Av. Alf)			M	6
59.3.1.4.1.1.7	Construção do Museu Municipal de Santa Cruz			M	6
59.3.1.4.1.1.8	Reabilitação do Pavilhão (Arquitetónico) Sta. Cruz			M	6
59.3.1.4.1.1.9	Reforço de abastec. de água no lugar do Perna Rassa			M	6
59.3.1.4.1.1.10	Feder-Centro apoio rec. e lazer das piscinas Ária			M	6
59.3.1.4.1.1.11	Racama envol. Traço Sul do Arco (Muro P. Faveira)			M	6
59.3.1.4.1.1.12	Reco. cor. antigo tril. e adaptação e re-emprego			M	6
59.3.1.4.1.1.13	Programa de apoio à execução de trabalhos de água potável			M	6
59.3.1.4.1.1.14	Reabilitação Monte Rêdo do Feneir			M	6
59.3.1.4.1.1.15	Centro de Recreação			M	6
59.3.1.4.1.1.16	Modernização Administrativa			M	6
59.3.1.4.1.1.17	Reabilitação de Estradas			M	6
59.3.1.4.1.1.18	PROJURAL - Fomento da actividade rural			M	6
59.3.1.4.1.1.19	Sustentabilidade ambiental			M	6
59.3.1.4.1.20	Ruta dos Castêles			M	6
59.3.1.4.1.21	Santa Cruz em Quin Roden			M	6
59.3.1.4.1.99	PROJURAL - Manutenção Charneca e Lagoas			M	6
59.3.1.4.2	Fundo de Coesão			M	6
59.3.1.4.2.1	Fundo de Coesão			A	5
59.3.1.4.2.2	PRR - Plano de Recuperação e Resiliência			M	6
59.3.1.4.3	Fundo Social Europeu			M	5
59.3.1.4.3.1	Fundo Social Europeu			M	5
59.3.1.4.4	LEADER			M	5
59.3.1.4.4.1	LEADER			M	5
59.3.1.4.9	Outros			M	5
59.3.1.4.9.1	Outros			M	5
59.3.1.5	Sociedades e quase sociedades não financeiras			M	4
59.3.1.5.1	Sociedades e quase sociedades não financeiras			M	4
59.3.1.9	Outras entidades			M	4
59.3.1.9.1	Outras entidades			M	4
59.3.2	Transferências e subsídios para aquisição de activos não expir			A	3
59.3.2.1	Transferências e subsídios para aquisição de activos não expir			A	3
59.3.2.1	Administrações Públicas			A	4
59.3.2.1.1	Administrações Públicas			A	4
59.3.2.1.1	Estado			A	5
59.3.2.1.1.1	Estado			A	5
59.3.2.1.1.1	Cooperação Técnica e Financeira			A	5
59.3.2.1.1.1.1	Cooperação Técnica e Financeira			A	5

Handwritten signature and initials:
 20 [Signature] [Signature]
 30 [Signature]

Município de Santa Cruz das Flores

NIF de Entidade: 512079110

Código	Descrição	Periodicidade	Período	Tipo	Grupo
59.3.2.1.1.1.1	Protocolos			M	7
59.3.2.1.1.1.1.1	Protocolos			M	7
59.3.2.1.1.1.2	Contratos-Programa			M	7
59.3.2.1.1.1.2.1	Contratos-Programa			M	7
59.3.2.1.1.1.9	Outros			M	7
59.3.2.1.1.1.9.1	Outros			M	7
59.3.2.1.1.2	Transferências de competências - Lei n.º 90/2018			M	6
59.3.2.1.1.2.1	Transferências de competências - Lei n.º 90/2018			M	6
59.3.2.1.1.9	Outros			M	6
59.3.2.1.1.9.1	Outros			M	6
59.3.2.1.2	Transferências de competências - Lei n.º 90/2018			M	6
59.3.2.1.2.1	Transferências de competências - Lei n.º 90/2018			M	6
59.3.2.1.2.9	Outros			M	6
59.3.2.1.2.9.1	Outros			M	6
59.3.2.1.3	Administração Local			A	5
59.3.2.1.3.1	Administração Local			A	5
59.3.2.1.3.1	Associações Municipais			M	6
59.3.2.1.3.1.1	Associações Municipais			M	6
59.3.2.1.3.2	Municípios			M	6
59.3.2.1.3.2.1	Municípios			M	6
59.3.2.1.3.3	Serviços Municipalizados			M	6
59.3.2.1.3.3.1	Serviços Municipalizados			M	6
59.3.2.1.3.4	Associações de Freguesias			M	6
59.3.2.1.3.4.1	Associações de Freguesias			M	6
59.3.2.1.3.5	Freguesias			M	6
59.3.2.1.3.5.1	Freguesias			M	6
59.3.2.1.3.6	Empresas Locais			M	6
59.3.2.1.3.6.1	Empresas Locais			M	6
59.3.2.1.3.9	Outros			M	6
59.3.2.1.3.9.1	Outros			M	6
59.3.2.1.4	Administração Regional			A	5
59.3.2.1.4.1	Administração Regional			A	5
59.3.2.1.4.1	RAA			M	6
59.3.2.1.4.1.1	RAA			M	6
59.3.2.1.4.2	RAM			M	6
59.3.2.1.4.2.1	RAM			M	6
59.3.2.1.4.9	Segurança Social			M	5
59.3.2.1.4.9.1	Segurança Social			M	5
59.3.2.1.9	Outras entidades			M	5
59.3.2.1.9.1	Outras entidades			M	5
59.3.2.2	Instituições sem Fins Lucrativos			M	4
59.3.2.2.1	Instituições sem Fins Lucrativos			M	4

Município de Santa Cruz das Flores

NIF de Entidade: 512879118

Código	Famílias	Descrição	Periodicidade	Período	Tipo (Grau)
59.3.2.3	Famílias				M 4
59.3.2.3	Famílias				M 4
59.3.2.4	Banco do Mundo				A 4
59.3.2.4	Banco do Mundo				A 4
59.3.2.4.1	FEDER				M 5
59.3.2.4.1	FEDER				M 5
59.3.2.4.2	Fundo de Crédito				M 5
59.3.2.4.2	Fundo de Crédito				M 5
59.3.2.4.3	Fundo Social Europeu				M 5
59.3.2.4.3	Fundo Social Europeu				M 5
59.3.2.4.4	LEADER				M 5
59.3.2.4.4	LEADER				M 5
59.3.2.4.9	Outros				M 5
59.3.2.4.9	Outros				M 5
59.3.2.9	Sociedades e quase sociedades não financeiras				M 6
59.3.2.9	Sociedades e quase sociedades não financeiras				M 6
59.3.2.9.1	Sociedades e quase sociedades não financeiras				M 6
59.3.2.9.1	Sociedades e quase sociedades não financeiras				M 6
59.3.2.9.1.1	Outras entidades				M 6
59.3.2.9.1.1	Outras entidades				M 6
59.3.2.9.1.1.1	Outras transferências e subsídios de capital				M 6
59.3.2.9.1.1.1	Outras transferências e subsídios de capital				M 6
59.3.2.9.1.1.2	Outras transferências e subsídios de capital				M 6
59.3.2.9.1.1.2	Outras transferências e subsídios de capital				M 6
59.3.2.9.1.1.2.1	Administrações públicas				M 6
59.3.2.9.1.1.2.1	Administrações públicas				M 6
59.3.2.9.1.1.2.2	Estado				M 6
59.3.2.9.1.1.2.2	Estado				M 6
59.3.2.9.1.1.2.2.1	Fundo de Equilíbrio Financeiro (FEF)				M 6
59.3.2.9.1.1.2.2.1	Fundo de Equilíbrio Financeiro (FEF)				M 6
59.3.2.9.1.1.2.2.2	Artigo 35.º, n.º 3 da Lei n.º 73/2013				M 6
59.3.2.9.1.1.2.2.2	Artigo 35.º, n.º 3 da Lei n.º 73/2013				M 6
59.3.2.9.1.1.2.2.2.1	Cooperação Técnica e Financeira				M 6
59.3.2.9.1.1.2.2.2.1	Cooperação Técnica e Financeira				M 6
59.3.2.9.1.1.2.2.2.2	Proteções				M 7
59.3.2.9.1.1.2.2.2.2	Proteções				M 7
59.3.2.9.1.1.2.2.2.2.1	Contratos-Programa				M 7
59.3.2.9.1.1.2.2.2.2.1	Contratos-Programa				M 7
59.3.2.9.1.1.2.2.2.2.2	Outros				M 7
59.3.2.9.1.1.2.2.2.2.2	Outros				M 7
59.3.2.9.1.1.2.2.2.2.2.1	Transferências de competências - Lei n.º 59/2018				M 5
59.3.2.9.1.1.2.2.2.2.2.1	Transferências de competências - Lei n.º 59/2018				M 5
59.3.2.9.1.1.2.2.2.2.2.2	Outros				M 5
59.3.2.9.1.1.2.2.2.2.2.2	Outros				M 5
59.3.2.9.1.1.2.2.2.2.2.2.1	Serviços e Fundos Autônomos				M 5
59.3.2.9.1.1.2.2.2.2.2.2.1	Serviços e Fundos Autônomos				M 5
59.3.2.9.1.1.2.2.2.2.2.2.2	BRRU				M 5
59.3.2.9.1.1.2.2.2.2.2.2.2	BRRU				M 5
59.3.2.9.1.1.2.2.2.2.2.2.2.1	Transferências de competências - Lei n.º 59/2018				M 5
59.3.2.9.1.1.2.2.2.2.2.2.2.1	Transferências de competências - Lei n.º 59/2018				M 5

40 *[Handwritten signature]*

Município de Santa Cruz das Flores

NIF de Entidade: 512879118

Código	Outros	Descrição	Periodicidade	Período	Tipo (Grau)
59.3.9.1.2.9	Outros				M 5
59.3.9.1.2.9	Outros				M 5
59.3.9.1.3	Administração Local				M 5
59.3.9.1.3	Administração Local				M 5
59.3.9.1.3.1	Associações Municipais				M 5
59.3.9.1.3.1	Associações Municipais				M 5
59.3.9.1.3.2	Municípios				M 5
59.3.9.1.3.2	Municípios				M 5
59.3.9.1.3.3	Serviços Municipais				M 5
59.3.9.1.3.3	Serviços Municipais				M 5
59.3.9.1.3.4	Associações de Freguesias				M 5
59.3.9.1.3.4	Associações de Freguesias				M 5
59.3.9.1.3.5	Freguesias				M 5
59.3.9.1.3.5	Freguesias				M 5
59.3.9.1.3.6	Empresas Locais				M 5
59.3.9.1.3.6	Empresas Locais				M 5
59.3.9.1.3.7	Outros				M 5
59.3.9.1.3.7	Outros				M 5
59.3.9.1.4	Administração Regional				M 5
59.3.9.1.4	Administração Regional				M 5
59.3.9.1.4.1	RAA				M 5
59.3.9.1.4.1	RAA				M 5
59.3.9.1.4.2	RAM				M 5
59.3.9.1.4.2	RAM				M 5
59.3.9.1.5	Segurança Social				M 5
59.3.9.1.5	Segurança Social				M 5
59.3.9.1.9	Outras entidades				M 5
59.3.9.1.9	Outras entidades				M 5
59.3.9.2	Instituições sem Fins Lucrativos				M 4
59.3.9.2	Instituições sem Fins Lucrativos				M 4
59.3.9.2	Famílias				M 4
59.3.9.2	Famílias				M 4
59.3.9.4	Banco do Mundo				M 4
59.3.9.4	Banco do Mundo				M 4
59.3.9.4.1	FEDER				M 4
59.3.9.4.1	FEDER				M 4
59.3.9.4.2	Fundo de Crédito				M 4
59.3.9.4.2	Fundo de Crédito				M 4
59.3.9.4.3	Fundo Social Europeu				M 4
59.3.9.4.3	Fundo Social Europeu				M 4
59.3.9.4.4	LEADER				M 4
59.3.9.4.4	LEADER				M 4
59.3.9.4.9	Outros				M 4
59.3.9.4.9	Outros				M 4
59.3.9.5	Sociedades e quase sociedades não financeiras				M 4
59.3.9.5	Sociedades e quase sociedades não financeiras				M 4

Município de Santa Cruz das Flores

NIF da Entidade: 51.2079110

Períodos: Tipo (Grau)

Código	Descrição	Período	Períodicidade	Período	Períodicidade
59.3.5.8	Outras entidades	M	4		
59.3.5.9	Outras entidades	M	4		
59.4	Despesas obtidas	A	2		
59.4	Despesas obtidas	A	2		
59.4.1	Em numerário	M	3		
59.4.1	Em numerário	M	3		
59.4.2	Em outros ativos	M	3		
59.4.2	Em outros ativos	M	3		
59.5	Garantias e depósitos de garantias executadas	A	2		
59.5	Garantias e depósitos de garantias executadas	A	2		
59.5.1	Em numerário	M	3		
59.5.1	Em numerário	M	3		
59.5.2	Em outros ativos	M	3		
59.5.2	Em outros ativos	M	3		
59.6	Valores apreensíveis a favor do Estado	A	2		
59.6	Valores apreensíveis a favor do Estado	A	2		
59.6.1	Em numerário	M	3		
59.6.1	Em numerário	M	3		
59.6.2	Em outros ativos	M	3		
59.6.2	Em outros ativos	M	3		
59.7	Transferências de ativos	A	2		
59.7	Transferências de ativos	A	2		
59.7.1	Obtidas	M	3		
59.7.1	Obtidas	M	3		
59.7.2	Concedidas	M	3		
59.7.2	Concedidas	M	3		
59.8	Saldo de gestão	M	3		
59.8	Saldo de gestão	M	3		
59.9	Outras variações do património líquido	M	2		
59.9	Outras variações do património líquido	M	2		
60	Transferências e subsídios concedidos	A	1		
60	Transferências e subsídios concedidos	A	1		
60.1	Transferências correntes concedidas	A	2		
60.1	Transferências correntes concedidas	A	2		
60.1.1	Estado	M	3		
60.1.1	Estado	M	3		
60.1.2	Serviços e Fundos Autónomos	M	3		
60.1.2	Serviços e Fundos Autónomos	M	3		
60.1.3	Administração Local	A	3		
60.1.3	Administração Local	A	3		
60.1.3.1	Associações de Municípios	M	4		
60.1.3.1	Associações de Municípios	M	4		
60.1.3.2	Município	M	4		
60.1.3.2	Município	M	4		
60.1.3.3	Serviços Municipais	M	4		
60.1.3.3	Serviços Municipais	M	4		

4-1 4.7 *[Handwritten signature]*

Município de Santa Cruz das Flores

NIF da Entidade: 51.2079110

Períodos: Tipo (Grau)

Código	Descrição	Período	Períodicidade	Período	Períodicidade
60.1.3.4	Associações de Freguesias	M	4		
60.1.3.4	Associações de Freguesias	M	4		
60.1.3.5	Freguesias	M	4		
60.1.3.5	Freguesias	M	4		
60.1.3.6	Empresas Locais	M	4		
60.1.3.6	Empresas Locais	M	4		
60.1.3.9	Outros	M	4		
60.1.3.9	Outros	M	4		
60.1.4	Administração Regional	A	2		
60.1.4	Administração Regional	A	2		
60.1.4.1	RAA	M	4		
60.1.4.1	RAA	M	4		
60.1.4.2	RAM	M	4		
60.1.4.2	RAM	M	4		
60.1.5	Segurança Social	M	2		
60.1.5	Segurança Social	M	2		
60.1.6	Outros setores institucionais	A	3		
60.1.6	Outros setores institucionais	A	3		
60.1.6.1	Instituições sem Fins Lucrativos	M	4		
60.1.6.1	Instituições sem Fins Lucrativos	M	4		
60.1.6.2	Famílias	A	4		
60.1.6.2	Famílias	A	4		
60.1.6.2.1	Ação Social	M	5		
60.1.6.2.1	Ação Social	M	5		
60.1.6.2.2	Bolsas	M	5		
60.1.6.2.2	Bolsas	M	5		
60.1.6.2.9	Outros	A	5		
60.1.6.2.9	Outros	A	5		
60.1.6.2.9.1	Programas ocupacionais	M	6		
60.1.6.2.9.1	Programas ocupacionais	M	6		
60.1.6.3	Recife do Mundo	M	4		
60.1.6.3	Recife do Mundo	M	4		
60.1.6.4	Sociedades e outras sociedades não financeiras	M	4		
60.1.6.4	Sociedades e outras sociedades não financeiras	M	4		
60.1.6.9	Outros	M	4		
60.1.6.9	Outros	M	4		
60.1.9	Outros	M	3		
60.1.9	Outros	M	3		
60.2	Subsídios correntes concedidos	A	2		
60.2	Subsídios correntes concedidos	A	2		
60.2.1	Estado	M	3		
60.2.1	Estado	M	3		
60.2.2	Serviços e Fundos Autónomos	M	3		
60.2.2	Serviços e Fundos Autónomos	M	3		
60.2.3	Administração Local	A	3		
60.2.3	Administração Local	A	3		
60.2.3.1	Associações de Municípios	M	4		
60.2.3.1	Associações de Municípios	M	4		

Município de Santa Cruz das Flores

NIF de Entidades: 512079110

Código	Descrição	Periodicidade	Período
			Tipo Grau
60.2.3.1	Município		M 4
60.2.3.2	Município		M 4
60.2.3.3	Serviços Municipalizados		M 4
60.2.3.3	Serviços Municipalizados		M 4
60.2.3.4	Associações de Freguesias		M 4
60.2.3.4	Associações de Freguesias		M 4
60.2.3.5	Freguesias		M 4
60.2.3.5	Freguesias		M 4
60.2.3.6	Empresas Locais		M 4
60.2.3.6	Empresas Locais		M 4
60.2.3.9	Outros		M 4
60.2.3.9	Outros		M 4
60.2.4	Administração Regional		A 3
60.2.4	Administração Regional		A 3
60.2.4.1	RAA		M 4
60.2.4.1	RAA		M 4
60.2.4.2	RAM		M 4
60.2.4.2	RAM		M 4
60.2.5	Segurança Social		M 3
60.2.5	Segurança Social		M 3
60.2.6	Outros setores institucionais		A 3
60.2.6	Outros setores institucionais		A 3
60.2.6.1	Instituições sem Fins Lucrativos		M 4
60.2.6.1	Instituições sem Fins Lucrativos		M 4
60.2.6.2	Famílias		M 4
60.2.6.2	Famílias		M 4
60.2.6.3	Resto do Mundo		M 4
60.2.6.3	Resto do Mundo		M 4
60.2.6.4	Sociedades e quase sociedades não financeiras		M 4
60.2.6.4	Sociedades e quase sociedades não financeiras		M 4
60.2.6.9	Outros		M 4
60.2.6.9	Outros		M 4
60.2.9	Outros		M 3
60.2.9	Outros		M 3
60.3	Prestações sociais concedidas		A 2
60.3	Prestações sociais concedidas		A 2
60.3.1	PCR Famílias		M 3
60.3.1	PCR Famílias		M 3
60.3.2	Apoio Alimentar		A 3
60.3.2	Apoio Alimentar		A 3
60.3.2.1	Social		M 4
60.3.2.1	Social		M 4
60.3.2.2	Escolar		M 4
60.3.2.2	Escolar		M 4
60.3.2.9	Outros		M 4
60.3.2.9	Outros		M 4

42
 U.F. Sp. Luis Helen
 J.C.S.

Município de Santa Cruz das Flores

NIF de Entidades: 512079110

Código	Descrição	Periodicidade	Período
			Tipo Grau
60.3.9	Outros		M 3
60.3.9	Outros		M 3
60.4	Transferências de capital concedidas		A 2
60.4	Transferências de capital concedidas		A 2
60.4.1	Estado		M 3
60.4.1	Estado		M 3
60.4.2	Serviços e Fundos Autárquicos		M 3
60.4.2	Serviços e Fundos Autárquicos		M 3
60.4.3	Administração Local		M 4
60.4.3	Administração Local		M 4
60.4.3.1	Associações de Municípios		M 4
60.4.3.1	Associações de Municípios		M 4
60.4.3.2	Município		M 4
60.4.3.2	Município		M 4
60.4.3.3	Serviços Municipais		M 4
60.4.3.3	Serviços Municipais		M 4
60.4.3.4	Associações de Freguesias		M 4
60.4.3.4	Associações de Freguesias		M 4
60.4.3.5	Freguesias		M 4
60.4.3.5	Freguesias		M 4
60.4.3.6	Empresas Locais		M 4
60.4.3.6	Empresas Locais		M 4
60.4.3.9	Outros		M 4
60.4.3.9	Outros		M 4
60.4.4	Administração Regional		A 3
60.4.4	Administração Regional		A 3
60.4.4.1	RAA		M 4
60.4.4.1	RAA		M 4
60.4.4.2	RAM		M 4
60.4.4.2	RAM		M 4
60.4.4.9	Outros		M 4
60.4.4.9	Outros		M 4
60.4.5	Segurança Social		M 3
60.4.5	Segurança Social		M 3
60.4.6	Outros setores institucionais		A 3
60.4.6	Outros setores institucionais		A 3
60.4.6.1	Instituições sem Fins Lucrativos		M 4
60.4.6.1	Instituições sem Fins Lucrativos		M 4
60.4.6.2	Famílias		M 4
60.4.6.2	Famílias		M 4
60.4.6.3	Resto do Mundo		M 4
60.4.6.3	Resto do Mundo		M 4
60.4.6.4	Sociedades e quase sociedades não financeiras		M 4
60.4.6.4	Sociedades e quase sociedades não financeiras		M 4
60.4.6.9	Outros		M 4
60.4.6.9	Outros		M 4
60.4.9	Outros		M 3
60.4.9	Outros		M 3

Município de Santa Cruz das Flores

NIF da Entidade: 51.2079110

Código	Descrição	Periodicidade	Período	Período
			Tipo	Grau
60.5	Subsídios de capital concedidos		M	2
60.6	Transferências para cobertura de prejuízos		M	2
60.7	Transferências e subsídios para reforço de liquidez		M	2
60.7	Transferências e subsídios para reforço de liquidez		M	2
60.8	Transferências e subsídios para amortização de dívida		M	2
60.9	Transferências e subsídios para amortização de dívida		M	2
60.9	Outros subsídios e transferências de capital		M	2
60.9	Outros subsídios e transferências de capital		M	2
61	Custo das mercadorias vendidas, das matérias consumidas e do custo das mercadorias vendidas, das matérias consumidas e do		A	1
61.0	Inventários estratégicos e bens transferidos		A	2
61.0	Inventários estratégicos e bens transferidos		A	2
61.0.1	Inventários estratégicos		M	3
61.0.1	Inventários estratégicos		M	3
61.0.2	Bens transferidos		A	2
61.0.2	Bens transferidos		M	3
61.1	Mercadorias		A	2
61.1	Mercadorias		A	2
61.1.1	Securização		M	3
61.1.1	Securização		M	3
61.1.2	Livros, papéis e artigos imobilizados para venda		M	3
61.1.2	Livros, papéis e artigos imobilizados para venda		M	3
61.1.3	Medicamentos e outros produtos de higiene e saúde para venda		M	3
61.1.3	Medicamentos e outros produtos de higiene e saúde para venda		M	3
61.1.4	Terranos e acessórios		M	3
61.1.4	Terranos e acessórios		M	3
61.1.7	Água		M	3
61.1.7	Água		M	3
61.1.8	Outros materiais		A	3
61.1.8	Outros materiais		A	3
61.1.9	Habituação Social		M	4
61.1.9	Habituação Social		M	4
61.1.9.2	Electricidade		M	4
61.1.9.2	Electricidade		M	4
61.1.9.9	Outros		M	4
61.1.9.9	Outros		M	4
61.2	Matérias-primas, subsidiárias e de consumo		A	2
61.2	Matérias-primas, subsidiárias e de consumo		M	3
61.2.1	Matérias-primas		M	3
61.2.1	Matérias-primas		M	3
61.2.2	Matérias subsidiárias		M	3
61.2.2	Matérias subsidiárias		M	3
61.2.3	Embalagens		M	3
61.2.3	Embalagens		M	3

Município de Santa Cruz das Flores

NIF da Entidade: 51.2079110

Código	Descrição	Periodicidade	Período	Período
			Tipo	Grau
61.2.4	Matérias de consumo clínico		M	3
61.2.4	Matérias de consumo clínico		M	3
61.2.5	Peças e outros materiais de manutenção		A	3
61.2.5	Peças e outros materiais de manutenção		A	3
61.2.5.1	Peças para Máquinas e Veículos		M	4
61.2.5.1.1	Peças - Máquinas e Veículos		M	5
61.2.5.1.2	Outras peças para manutenção - Mag. e Veb.		M	5
61.2.6	Alimentação - géneros para confeitar		M	3
61.2.6	Alimentação - géneros para confeitar		M	3
61.2.9	Outros materiais diversos de consumo		A	3
61.2.9	Outros materiais diversos de consumo		A	3
61.2.9.1	Cervejas e Lubrificantes		A	4
61.2.9.1	Cervejas e Lubrificantes		A	4
61.2.9.1.1	Gasóleos		A	5
61.2.9.1.1	Gasóleos		M	6
61.2.9.1.1.1	Gasóleos - Máquinas e Veículos		M	6
61.2.9.1.1.2	Gasóleos - Outros		M	6
61.2.9.1.2	Gasóleos		A	5
61.2.9.1.2	Gasóleos		M	6
61.2.9.1.2.1	Gasóleos - Máquinas e Veículos		M	6
61.2.9.1.2.2	Gasóleos - Outros		M	6
61.2.9.1.3	Óleos e Lubrificantes		A	5
61.2.9.1.3	Óleos e Lubrificantes		A	5
61.2.9.1.3.1	Óleos e Lubrificantes - Máquinas e Veículos		M	6
61.2.9.1.3.2	Óleos e Lubrificantes - Outros		M	6
61.2.9.1.4	Gás		A	5
61.2.9.1.4	Gás		M	6
61.2.9.1.4.1	Gás - Máquinas e Veículos		M	6
61.2.9.1.4.2	Gás - Outros		M	6
61.2.9.1.9	Outros		M	6
61.2.9.1.9	Outros		M	6
61.2.9.1.9.1	Outros Combustíveis - Máquinas e Veículos		M	6
61.2.9.1.9.2	Outros Combustíveis - Outros		M	6
61.2.9.2	Fermentos e Utensílios		M	4
61.2.9.2	Fermentos e Utensílios		M	4
61.2.9.3	Artigos de Higiene e Limpeza		M	4
61.2.9.3	Artigos de Higiene e Limpeza		M	4
61.2.9.4	Materiais de Construção		M	4
61.2.9.4	Materiais de Construção		M	4
61.2.9.9	Outros		A	4
61.2.9.9	Outros		M	5
61.2.9.9.1	Outros		M	5
61.2.9.9.2	Materiais de consumo interno		M	5
61.3	Ativos biológicos		A	3
61.3	Ativos biológicos		A	3
61.3.1	Animais consumíveis		M	3
61.3.1	Animais consumíveis		M	3
61.3.2	Plantas consumíveis		M	3
61.3.2	Plantas consumíveis		M	3

443



 443

Município de Santa Cruz das Flores

NIF da Entidade: 512079110

Periodicidade: Período: Tipo Grau

Código	Descrição	Período	Tipo	Grau
61.3.3	Atividades de produção		M	3
61.3.3	Artes de produção		M	3
61.3.4	Plantas de produção		M	3
61.3.4	Plantas de produção		M	3
62	Financiamentos e serviços conexos		A	3
62	Financiamentos e serviços conexos		A	3
62.1	Subvenções e parcerias		A	2
62.1.1	Subvenções e parcerias		A	2
62.1.1	Subvenções e parcerias		A	2
62.1.2	Serviços de saúde		M	3
62.1.2	Serviços de saúde		M	3
62.1.2	Indestruturas de transportes e parques de estacionamento		M	3
62.1.2	Infraestruturas de transportes e parques de estacionamento		M	3
62.1.3	Serviços de transporte		M	3
62.1.3	Serviços de transporte		M	3
62.1.3.1	Transportes Escolares		M	4
62.1.3.1	Transportes Escolares		M	4
62.1.3.9	Outros		M	4
62.1.3.9	Outros		M	4
62.1.4	Serviços de alojamento e de restauração		A	3
62.1.4	Serviços de alojamento e de restauração		A	3
62.1.4.1	Cantinas escolares - refeições confeccionadas		M	4
62.1.4.1	Cantinas escolares - refeições confeccionadas		M	4
62.1.4.2	Cantinas escolares - refeições para confeccionar		M	4
62.1.4.2	Cantinas escolares - refeições para confeccionar		M	4
62.1.4.3	Cantinas escolares - refeições para confeccionar		M	4
62.1.4.3	Cantinas escolares - refeições para confeccionar		M	4
62.1.4.9	Outros		M	4
62.1.4.9	Outros		M	4
62.1.5	Espacos de desporto, cultura e lazer		A	3
62.1.5	Espacos de desporto, cultura e lazer		A	3
62.1.5.1	Colónias de férias		M	4
62.1.5.1	Colónias de férias		M	4
62.1.5.2	Ocupação de tempos livres		M	4
62.1.5.2	Ocupação de tempos livres		M	4
62.1.5.9	Outros		M	4
62.1.5.9	Outros		M	4
62.1.6	Serviços de fornecimento de água		A	3
62.1.6	Serviços de fornecimento de água		A	3
62.1.6.1	Saneamento Básico		M	4
62.1.6.1	Saneamento Básico		M	4
62.1.6.2	Água - Abastecimento Público		M	4
62.1.6.2	Água - Abastecimento Público		M	4
62.1.6.9	Outros		M	4
62.1.6.9	Outros		M	4
62.1.7	Serviços de recolha e tratamento de resíduos sólidos e urbanos		A	3
62.1.7	Serviços de recolha e tratamento de resíduos sólidos e urbanos		A	3
62.1.7.1	Tratamento de RSU's		M	4
62.1.7.1	Tratamento de RSU's		M	4

Handwritten signature and notes:
 117
 S. J. A. L. C. S. D. S.
 S. J. A. L. C. S. D. S.

Município de Santa Cruz das Flores

NIF da Entidade: 512079110

Periodicidade: Período: Tipo Grau

Código	Descrição	Período	Tipo	Grau
62.3.3.2	Recarga e limpeza urbana		M	4
62.3.3.2	Recarga e limpeza urbana		M	4
62.3.4	Tecnologias de informação e comunicação		M	3
62.3.4	Tecnologias de informação e comunicação		M	3
62.3.4.1	Tendências de laboração e comunicação		M	3
62.3.4.1	Tendências de laboração e comunicação		M	3
62.3.4.9	Outros subcentrais ou parciais		M	3
62.3.4.9	Outros subcentrais ou parciais		M	3
62.3.5	Sinalização e trânsito		A	3
62.3.5.1	Sinalização e trânsito		M	4
62.3.5.1	Sinalização e trânsito		M	4
62.3.6.2	Iluminação Pública		M	4
62.3.6.2	Iluminação Pública		M	4
62.3.6.9	Outros		M	4
62.3.6.9	Outros		M	4
62.2	Serviços especializados		M	4
62.2	Serviços especializados		M	4
62.2.1	Trabalhos especializados		A	3
62.2.1	Trabalhos especializados		A	3
62.2.1.1	Estudios, pareceres e consultoria jurídica		M	4
62.2.1.1	Estudios, pareceres e consultoria jurídica		M	4
62.2.1.2	Projetos e serviços de informática		M	4
62.2.1.2	Projetos e serviços de informática		M	4
62.2.1.3	Projetos e serviços de informática		M	4
62.2.1.3	Projetos e serviços de informática		M	4
62.2.1.4	Estudos e projetos de arquitetura e fiscalização de obras		M	4
62.2.1.4	Estudos e projetos de arquitetura e fiscalização de obras		M	4
62.2.1.5	Estudos de organização, económico-financeiras e de auditoria		M	4
62.2.1.5	Estudos de organização, económico-financeiras e de auditoria		M	4
62.2.1.5	Qualidade e segurança no trabalho		M	4
62.2.1.5	Qualidade e segurança no trabalho		M	4
62.2.1.6	Organização de eventos		M	4
62.2.1.6	Organização de eventos		M	4
62.2.1.7	Formação ao pessoal		M	4
62.2.1.7	Formação ao pessoal		M	4
62.2.1.9	Outros trabalhos especializados		A	4
62.2.1.9	Outros trabalhos especializados		A	4
62.2.1.9.1	Trabalhos de impressão		M	3
62.2.1.9.1	Trabalhos de impressão		M	3
62.2.1.9.2	Essaios e Análises Técnicas		M	5
62.2.1.9.2	Essaios e Análises Técnicas		M	5
62.2.1.9.9	Outros		M	3
62.2.1.9.9	Outros		M	3
62.2.2	Publicidade, comunicação e imagem		M	3
62.2.2	Publicidade, comunicação e imagem		M	3
62.2.3	Vigilância e segurança		M	3
62.2.3	Vigilância e segurança		M	3
62.2.4	Honorários		A	3
62.2.4	Honorários		A	3
62.2.4.1	Contratos individuais de trabalho		M	5
62.2.4.1	Contratos individuais de trabalho		M	5
62.2.4.1.1	Contratos individuais de trabalho - Alto-cobrar		M	5
62.2.4.1.1	Contratos individuais de trabalho - Alto-cobrar		M	5

Município de Santa Cruz das Flores

NIF da entidade: 512079119

Periodicidade:

Período:

Código	Descrição	Período	Tipos (Grau)
62.2.4.1	Contratos individuais de tarefa	M	5
62.2.4.1.9	Contratos individuais de tarefa - Outros	M	5
62.2.4.2	Contratos individuais por aversa	A	4
62.2.4.2	Contratos individuais por aversa	M	5
62.2.4.2.1	Contratos individuais por aversa - Mão-de obra	M	5
62.2.4.2.9	Contratos individuais por aversa - Outros	M	5
62.2.4.3	Ação judicial		
62.2.4.3	Ação judicial	M	4
62.2.4.9	Outros honorários	A	4
62.2.4.9.1	Outros honorários	M	5
62.2.4.9.2	Outros honorários PIR	M	5
62.2.5	Comissões		
62.2.5	Comissões	A	3
62.2.5.1	De cobrança de impostos e taxas		
62.2.5.1	De cobrança de impostos e taxas	M	4
62.2.5.2	De outras cobranças	M	4
62.2.5.2	De outras cobranças	M	4
62.2.5.3	De serviços financeiros	M	4
62.2.5.3	De serviços financeiros	M	4
62.2.5.9	Outras comissões	M	4
62.2.5.9	Outras comissões	M	4
62.2.6	Conservação e reparação		
62.2.6	Conservação e reparação	A	3
62.2.6.1	Conservação e reparação de ativos fixos	A	4
62.2.6.1	Conservação e reparação de ativos fixos	A	4
62.2.6.1.1	Edifícios	M	5
62.2.6.1.1	Edifícios	M	5
62.2.6.1.2	Equipamentos	A	5
62.2.6.1.2	Equipamentos	M	6
62.2.6.1.2.01	Conservação e repar. Equipamentos	A	5
62.2.6.1.2.02	Conservação e repar. Equipamento - Máquinas	A	8
62.2.6.1.2.02.1	Conservação e repar. Equipamento - Máquinas OMO	M	9
62.2.6.1.2.02.1.1	Conservação e repar. Equipamento - Máquinas OMO - Peças	M	9
62.2.6.1.2.02.1.2	Conservação e repar. Equipamento - Máquinas OMO - Manutenção	M	9
62.2.6.1.2.02.2	Conservação e repar. Equipamento - Máquinas OMO - Outros	M	9
62.2.6.1.2.02.2.1	Conservação e repar. Equipamento - Máquinas OMO - Outros	M	9
62.2.6.1.3	Veículos	A	4
62.2.6.1.3	Veículos	A	5
62.2.6.1.3.01	Conservação e reparação Veículos OMO	A	6
62.2.6.1.3.01.1	Conservação e reparação Veículos OMO - Peças	M	8
62.2.6.1.3.01.2	Conservação e reparação Veículos OMO - Manutenção	M	8
62.2.6.1.3.02	Conservação e reparação Veículos - Outros	M	6
62.2.6.1.9	Outros		
62.2.6.1.9	Outros	A	3
62.2.6.1.9.01	Conservação e reparação de equipamentosológicos	M	6
62.2.6.1.9.99	Conservação e reparação de ativos fixos - Outros	M	6
62.2.6.2	Assistência técnica		
62.2.6.2	Assistência técnica	A	4
62.2.6.2.1	Edifícios	M	5
62.2.6.2.1	Edifícios	M	5

Município de Santa Cruz das Flores

NIF da entidade: 512079119

Periodicidade:

Período:

Código	Descrição	Período	Tipos (Grau)
62.2.6.2.2	Equipamentos		
62.2.6.2.2	Equipamentos	A	5
62.2.6.2.2.01	Assistência Técnica Equipamentos - Máquinas OMO	A	5
62.2.6.2.2.01.1	Assistência Técnica Equipamentos - Máquinas OMO - Peças	M	6
62.2.6.2.2.01.2	Assistência Técnica Equipamentos - Máquinas OMO - Manutenção	M	6
62.2.6.2.2.02	Assistência Técnica Equipamentos - Máquinas OMOs	M	6
62.2.6.2.2.02.1	Assistência Técnica Equipamentos - Máquinas OMOs	M	6
62.2.6.2.3	Veículos		
62.2.6.2.3	Veículos	A	5
62.2.6.2.3.01	Assistência Técnica - Veículos OMO	A	6
62.2.6.2.3.01.1	Assistência Técnica - Veículos OMO - Peças	M	6
62.2.6.2.3.01.2	Assistência Técnica - Veículos OMO - Manutenção	M	6
62.2.6.2.3.02	Assistência Técnica - Veículos - Outros	M	6
62.2.6.2.3.02.1	Assistência Técnica - Veículos - Outros	M	6
62.2.6.2.9	Outros		
62.2.6.2.9	Outros	M	5
62.2.6.2.9	Outros	M	5
62.2.6.9	Outros gastos de Conservação e reparação		
62.2.6.9	Outros gastos de Conservação e reparação	A	4
62.2.6.9.1	Espaciais Verdes		
62.2.6.9.1	Espaciais Verdes	M	5
62.2.6.9.9	Outros		
62.2.6.9.9	Outros	M	5
62.2.9	Outros serviços especializados		
62.2.9	Outros serviços especializados	M	5
62.3	Materiais de consumo		
62.3	Materiais de consumo	M	3
62.3	Materiais de consumo	M	3
62.3.1	Peças, ferramentas e acessórios de desgaste rápido		
62.3.1	Peças, ferramentas e acessórios de desgaste rápido	A	2
62.3.1	Peças, ferramentas e acessórios de desgaste rápido	A	3
62.3.1.1	Ferramentas e utensílios de desgaste rápido	A	3
62.3.1.1	Ferramentas e utensílios de desgaste rápido	4	
62.3.1.2	Peças	A	4
62.3.1.2.01	Materiais/Peças - Máq. Manutenção	A	5
62.3.1.2.01.1	Materiais/Peças - Máq. Manutenção - Peças	7	
62.3.1.2.01.2	Materiais/Peças - Máq. Manutenção - Manutenção	7	
62.3.1.2.02	Materiais/Peças - Máq. Veículos - Outros	5	
62.3.1.2.02.1	Materiais/Peças - Máq. Veículos - Outros	5	
62.3.1.2.02.2	Materiais/Peças - Máq. Veículos - Outros	5	
62.3.2	Livros e documentação técnica		
62.3.2	Livros e documentação técnica	M	3
62.3.2	Livros e documentação técnica	M	3
62.3.3	Materiais de escritório		
62.3.3	Materiais de escritório	M	3
62.3.3	Materiais de escritório	M	3
62.3.4	Artigos para oferta e de publicidade e divulgação		
62.3.4	Artigos para oferta e de publicidade e divulgação	M	2
62.3.4	Artigos para oferta e de publicidade e divulgação	M	2
62.3.5	Materiais de educação, cultura e recreio		
62.3.5	Materiais de educação, cultura e recreio	M	2
62.3.5	Materiais de educação, cultura e recreio	M	2
62.3.5.1	Materiais de Desporto		
62.3.5.1	Materiais de Desporto	A	3
62.3.5.1	Materiais de Desporto	M	6
62.3.5.2	Materiais de Educação		
62.3.5.2	Materiais de Educação	M	4
62.3.5.2	Materiais de Educação	4	
62.3.5.9	Outros Materiais		
62.3.5.9	Outros Materiais	M	4
62.3.5.9	Outros Materiais	4	
62.3.6	Artigos de higiene e limpeza, vestuário e artigos pessoais		
62.3.6	Artigos de higiene e limpeza, vestuário e artigos pessoais	A	3
62.3.6	Artigos de higiene e limpeza, vestuário e artigos pessoais	3	

Handwritten signature and notes at the bottom right of the page.

Município de Santa Cruz das Flores

NIF da Entidade: 512079110

Código	Descrição	Periodicidade	Período	Tipo	Grav
62.6.6	Despesas de representação dos serviços			M	3
62.6.6	Despacho de representação dos serviços			M	3
62.6.7	Limpeza, higiene e conforto			M	3
62.6.7	Limpeza, higiene e conforto			M	3
62.6.9	Outros serviços			A	3
62.6.9	Outros serviços			A	3
62.6.9.1	Serviços departamentais			M	4
62.6.9.1	Serviços departamentais			M	4
62.6.9.2	Serviços de Educação			M	4
62.6.9.2	Serviços de educação			M	4
62.6.9.9	Outros			M	4
62.6.9.9	Outros			M	4
63	Gastos com o pessoal			A	1
63	Gastos com o pessoal			A	1
63.0	Remunerações dos titulares de cargos de subaltera e membros			A	2
63.0	Remunerações dos titulares de cargos de subaltera e membros			A	2
63.0.1	Remunerações certas e permanentes			A	2
63.0.1	Remunerações certas e permanentes			A	2
63.0.1.1	Remuneração base			M	4
63.0.1.1	Remuneração base			M	4
63.0.1.2	Subsídio de férias			M	4
63.0.1.2	Subsídio de férias			M	4
63.0.1.3	Subsídio de Natal			M	4
63.0.1.3	Subsídio de Natal			M	4
63.0.1.4	Despesas de representação			M	4
63.0.1.4	Despesas de representação			M	4
63.0.1.5	Subsídio de refeição			M	4
63.0.1.5	Subsídio de refeição			M	4
63.0.1.6	Gratificações e outros de presença			M	4
63.0.1.6	Gratificações e outros de presença			M	4
63.0.1.9	Outros			M	4
63.0.1.9	Outros			M	4
63.0.2	Auxílios variáveis em eventuais			A	3
63.0.2	Auxílios variáveis em eventuais			A	3
63.0.2.1	Subsídio e abono de férias, residência e alojamento			M	4
63.0.2.1	Subsídio e abono de férias, residência e alojamento			M	4
63.0.2.2	Alimentação e alojamento			M	4
63.0.2.2	Alimentação e alojamento			M	4
63.0.2.3	Ajudas de custo			M	4
63.0.2.3	Ajudas de custo			M	4
63.0.2.3.1	Alimentação e alojamento			M	4
63.0.2.3.1	Alimentação e alojamento			M	4
63.0.2.9	Outros			M	4
63.0.2.9	Outros			M	4
63.1	Remunerações dos cargos sociais e de gestão			A	2
63.1	Remunerações dos cargos sociais e de gestão			A	2

Município de Santa Cruz das Flores

NIF da Entidade: 512079110

Código	Descrição	Periodicidade	Período	Tipo	Grav
63.1.1	Remunerações certas e permanentes			A	3
63.1.1	Remunerações certas e permanentes			A	3
63.1.1.1	Remuneração base			M	4
63.1.1.1	Remuneração base			M	4
63.1.1.2	Subsídio de férias			M	4
63.1.1.2	Subsídio de férias			M	4
63.1.1.3	Subsídio de Natal			M	4
63.1.1.3	Subsídio de Natal			M	4
63.1.1.4	Despesas de representação			M	4
63.1.1.4	Despesas de representação			M	4
63.1.1.5	Subsídio de refeição			M	4
63.1.1.5	Subsídio de refeição			M	4
63.1.1.6	Gratificações			M	4
63.1.1.6	Gratificações			M	4
63.1.1.7	Suplementos e prémios			M	4
63.1.1.7	Suplementos e prémios			M	4
63.1.1.9	Outros			M	4
63.1.1.9	Outros			M	4
63.1.2	Auxílios variáveis em eventuais			A	3
63.1.2	Auxílios variáveis em eventuais			A	3
63.1.2.1	Subsídio e abono de férias, residência e alojamento			M	4
63.1.2.1	Subsídio e abono de férias, residência e alojamento			M	4
63.1.2.2	Alimentação e alojamento			M	4
63.1.2.2	Alimentação e alojamento			M	4
63.1.2.3	Ajudas de custo			M	4
63.1.2.3	Ajudas de custo			M	4
63.1.2.4	Trabalho extraordinário ao fim de semana e feriados			M	4
63.1.2.4	Trabalho extraordinário ao fim de semana e feriados			M	4
63.1.2.8	Formação			M	4
63.1.2.8	Formação			M	4
63.1.2.9	Outros			M	4
63.1.2.9	Outros			M	4
63.2	Recuperações de pessoal			A	2
63.2	Recuperações de pessoal			A	2
63.2.1	Remunerações certas e permanentes			A	3
63.2.1	Remunerações certas e permanentes			A	3
63.2.1.1	Remuneração base			A	4
63.2.1.1.1	Pessoal em regime de contratação definitiva e contrato de trabalho			M	5
63.2.1.1.1	Pessoal em regime de contratação definitiva e contrato de trabalho			M	5
63.2.1.1.2	Pessoal em regime de contratação transitória e contrato de trabalho			M	5
63.2.1.1.2	Pessoal em regime de contratação transitória e contrato de trabalho			M	5
63.2.1.1.3	Pessoal em regime de contrato individual de trabalho a termo			M	5
63.2.1.1.3	Pessoal em regime de contrato individual de trabalho a termo			M	5
63.2.1.1.4	Pessoal em regime de contrato individual de trabalho a termo			M	3
63.2.1.1.4	Pessoal em regime de contrato individual de trabalho a termo			M	3

47 NIT SE Município de Santa Cruz das Flores

Município de Santa Cruz das Flores

NIF de Entidade: 512079110

Código	Descrição	Periodicidade	Período	Tip. Grau
63.2.1.1.5	Passad em regime de contrato individual de trabalho sem ter			M 5
63.2.1.1.5	Passad em regime de contrato individual de trabalho sem ter			M 5
63.2.1.1.6	Passad em condição de interesse público e em comissão de se			M 5
63.2.1.1.6	Passad em condição de interesse público e em comissão de se			M 5
63.2.1.1.7	Passad em comissão de Serviço – Dirigentes			M 5
63.2.1.1.7	Passad em comissão de Serviço – Dirigentes			M 5
63.2.1.1.8	Passad em modalidade especial			M 5
63.2.1.1.8	Passad em modalidade especial			M 5
63.2.1.1.9	Passad em qualquer outra situação			A 5
63.2.1.1.9	Passad em qualquer outra situação			A 5
63.2.1.1.9.1	Estagiários			
63.2.1.1.9.1	Estagiários			M 6
63.2.1.1.9.9	Outros			M 5
63.2.1.1.9.9	Outros			M 5
63.2.1.2	Subsídio de férias			M 5
63.2.1.2	Subsídio de férias			M 5
63.2.1.3	Subsídio de Natal			M 4
63.2.1.3	Subsídio de Natal			M 4
63.2.1.4	Despesas de Representação			M 4
63.2.1.4	Despesas de Representação			M 4
63.2.1.5	Subsídio de relação			M 4
63.2.1.5	Subsídio de relação			M 4
63.2.1.6	Qualificações			M 4
63.2.1.6	Qualificações			M 4
63.2.1.7	Suplementos e prémios			M 4
63.2.1.7	Suplementos e prémios			M 4
63.2.1.8	Outros			M 4
63.2.1.8	Outros			M 4
63.2.2	Abonos variáveis ou eventuais			A 3
63.2.2	Abonos variáveis ou eventuais			A 3
63.2.2.01	Subsídio e abono de fixação, residência e alojamento			M 4
63.2.2.01	Subsídio e abono de fixação, residência e alojamento			M 4
63.2.2.02	Alimentação e alojamento			M 4
63.2.2.02	Alimentação e alojamento			M 4
63.2.2.03	Ajudas de custo			M 4
63.2.2.03	Ajudas de custo			M 4
63.2.2.04	Trabalho extraordinário			M 4
63.2.2.04	Trabalho extraordinário			M 4
63.2.2.05	Gratificações variáveis ou eventuais			M 4
63.2.2.05	Gratificações variáveis ou eventuais			M 4
63.2.2.06	Abono para férias			M 4
63.2.2.06	Abono para férias			M 4
63.2.2.07	Subsídio de prevenção, trabalho noturno e de turno			M 4
63.2.2.07	Subsídio de prevenção, trabalho noturno e de turno			M 4
63.2.2.08	Fornecido			M 4
63.2.2.08	Fornecido			M 4

4
4
8
V.F. se faz a l. com 8.0.04

Município de Santa Cruz das Flores

NIF de Entidade: 512079110

Código	Descrição	Periodicidade	Período	Tip. Grau
63.2.2.09	Comunicação técnica e especialidade			M 4
63.2.2.09	Comunicação técnica e especialidade			M 4
63.2.2.09	Outros abonos variáveis			M 4
63.2.2.09	Outros abonos variáveis			M 4
63.3	Benefícios pós-emprego			A 2
63.3	Benefícios pós-emprego			A 2
63.3.1	Prémios para pensões			M 3
63.3.1	Prémios para pensões			M 3
63.3.9	Outros benefícios			M 3
63.3.9	Outros benefícios			M 3
63.4	Indemnizações			A 2
63.4	Indemnizações			A 2
63.4.0	Títulos de órgãos de soberania e membros de órgãos autárquicos			M 3
63.4.0	Títulos de órgãos de soberania e membros de órgãos autárquicos			M 3
63.4.1	Órgãos sociais e de gestão			M 3
63.4.1	Órgãos sociais e de gestão			M 3
63.4.2	Passad			A 3
63.4.2	Passad			A 3
63.4.2.1	Abonos devidos pela cessação da relação jurídica			M 4
63.4.2.1	Abonos devidos pela cessação da relação jurídica			M 4
63.4.2.2	Resolvidos por mútuo acordo			M 4
63.4.2.2	Resolvidos por mútuo acordo			M 4
63.4.2.9	Outras indemnizações			M 4
63.4.2.9	Outras indemnizações			M 4
63.5	Encargos sobre remunerações			A 2
63.5	Encargos sobre remunerações			A 2
63.5.1	Sistemas de proteção social			A 3
63.5.1	Sistemas de proteção social			A 3
63.5.1.1	Sistemas de proteção social			M 4
63.5.1.1	Sistemas de proteção social			M 4
63.5.1.2	Segurança Social - Regime Geral			M 4
63.5.1.2	Segurança Social - Regime Geral			M 4
63.5.2	Subsídios de saúde			M 3
63.5.2	Subsídios de saúde			M 3
63.5.6	Outros			M 3
63.5.6	Outros			M 3
63.6	Acidentes no trabalho e doenças profissionais			A 2
63.6	Acidentes no trabalho e doenças profissionais			A 2
63.6.1	Acidentes no trabalho			M 3
63.6.1	Acidentes no trabalho			M 3
63.6.2	Doenças profissionais			M 3
63.6.2	Doenças profissionais			M 3
63.6.3	Seguro de acidentes no trabalho			M 3
63.6.3	Seguro de acidentes no trabalho			M 3
63.6.9	Outros			M 3
63.6.9	Outros			M 3

Município de Santa Cruz das Flores

NIF da Entidade: 512079110

Código	Descrição	Periodicidade	Período	Tip	Gran
63.7	Gastos de ação social			A	3
63.7.1	Gastos de ação social			A	3
63.7.1	Serviços sociais da administração pública			M	3
63.7.2	Serviços sociais da administração pública			M	3
63.7.2	Encargos sociais voluntários			M	3
63.7.9	Encargos sociais voluntários			M	3
63.7.9	Outros			M	3
63.8	Outros gastos com a pessoal			M	3
63.8	Outros gastos com a pessoal			A	3
63.8.1	Vestibular e artigos pessoais			M	3
63.8.1	Vestibular e artigos pessoais			M	3
63.8.2	Transporte de pessoal			M	3
63.8.2	Transporte de pessoal			M	3
63.8.3	Serviço médico, de enfermagem e assistência social			M	3
63.8.3	Serviço médico, de enfermagem e assistência social			M	3
63.8.4	Subsídio por doença			M	3
63.8.4	Subsídio por doença			M	3
63.8.9	Outros			M	3
63.8.9	Outros			A	3
63.8.9.1	Despesas de saúde			A	3
63.8.9.1	Despesas de saúde			A	3
63.8.9.1.1	Reembolsos ADSE			M	3
63.8.9.1.1	Reembolsos ADSE			M	3
63.8.9.1.2	Serviço Nacional de Saúde (SNS)			M	3
63.8.9.1.2	Serviço Nacional de Saúde (SNS)			M	3
63.8.9.1.2	Serviço Nacional de Saúde (SNS)			M	3
63.8.9.1.2	Serviço Nacional de Saúde (SNS)			M	3
63.8.9.9	Outros			M	3
63.8.9.9	Outros			A	3
63.8.9.9	Despesas de saúde delegadas			M	3
63.8.9.9	Despesas de saúde delegadas			M	3
63.8.9.9	Despesas de saúde outras			M	3
63.8.9.9	Despesas de saúde outras			M	3
63.9	Outros encargos sociais			M	3
63.9	Outros encargos sociais			A	3
63.9.1	Reembolsos por doença			M	3
63.9.1	Reembolsos por doença			M	3
63.9.2	Subsídios de parentalidade			M	3
63.9.2	Subsídios de parentalidade			M	3
63.9.3	Pessoal em reserva ou a aguardar apresentação			A	3
63.9.3	Pessoal em reserva ou a aguardar apresentação			A	3
63.9.3.1	Pessoal a aguardar apresentação			M	3
63.9.3.1	Pessoal a aguardar apresentação			M	3
63.9.3.2	Pensões de reserva			M	3
63.9.3.2	Pensões de reserva			M	3
63.9.4	Outros passivos			M	3
63.9.4	Outros passivos			M	3
63.9.5	Encargos com a saúde			M	3
63.9.5	Encargos com a saúde			M	3

649
 Y.F. *[Handwritten signature]*
 Rui Af. Lou *[Handwritten signature]*
 S.F.M.

Município de Santa Cruz das Flores

NIF da Entidade: 512079110

Código	Descrição	Periodicidade	Período	Tip	Gran
63.9.6	Subsídio familiar a crianças e jovens			M	3
63.9.6	Subsídio familiar a crianças e jovens			M	3
63.9.7	Outras prestações familiares			A	3
63.9.7.1	Outras prestações familiares			M	3
63.9.7.1	Outras prestações familiares			M	3
63.9.7.2	Outras prestações de ação social			M	3
63.9.7.2	Outras prestações de ação social			M	3
63.9.8	Seguros com o pessoal			M	3
63.9.8	Seguros com o pessoal			M	3
63.9.9	Outras despesas de segurança social			M	3
63.9.9	Outras despesas de segurança social			M	3
64	Gastos de depreciação e de amortização			A	3
64	Gastos de depreciação e de amortização			A	3
64.1	Propriedades de investimento			A	3
64.1	Propriedades de investimento			A	3
64.1.1	Bens de domínio público			A	3
64.1.1	Bens de domínio público			A	3
64.1.1.1	Terras e recursos naturais			A	3
64.1.1.1	Terras e recursos naturais			A	3
64.1.1.1.1	Terras limitadas em áreas de urbanização com capacidade e			M	3
64.1.1.1.1	Terras limitadas em áreas de urbanização com capacidade e			M	3
64.1.1.1.2	Terras não incluídas em planos de urbanização com capacidade e			M	3
64.1.1.1.2	Terras não incluídas em planos de urbanização com capacidade e			M	3
64.1.1.1.3	Outros terrenos situados dentro do perímetro urbano			M	3
64.1.1.1.3	Outros terrenos situados dentro do perímetro urbano			M	3
64.1.1.1.4	Recursos naturais			M	3
64.1.1.1.4	Recursos naturais			M	3
64.1.1.1.9	Outros terrenos e outros recursos naturais			M	3
64.1.1.1.9	Outros terrenos e outros recursos naturais			M	3
64.1.1.2	Edifícios e Outros Construídos			A	3
64.1.1.2	Edifícios e Outros Construídos			A	3
64.1.1.2.1	Habitagens e edificações para serviços			M	3
64.1.1.2.1	Habitagens e edificações para serviços			M	3
64.1.1.2.2	Edificações para fins industriais			M	3
64.1.1.2.2	Edificações para fins industriais			M	3
64.1.1.2.3	Edifícios e construções com finalidade socioeconómica			M	3
64.1.1.2.3	Edifícios e construções com finalidade socioeconómica			M	3
64.1.1.2.4	Parques de estacionamento			M	3
64.1.1.2.4	Parques de estacionamento			M	3
64.1.1.2.5	Placetas e complexos desportivos			M	3
64.1.1.2.5	Placetas e complexos desportivos			M	3
64.1.1.2.9	Outros			M	3
64.1.1.2.9	Outros			M	3
64.1.1.9	Outras propriedades de investimento			M	3
64.1.1.9	Outras propriedades de investimento			M	3

Município de Santa Cruz das Flores

NIF da Entidade: 512079110

Código	Descrição	Periodicidade	Período
			Tipo Grau
64.1.2	Terras e recursos naturais		A 3
64.1.2.1	Terras e recursos naturais		A 3
64.1.2.2	Terras incluídas em planos de urbanização com capacidade c		M 4
64.1.2.1.1	Terras incluídas em planos de urbanização com capacidade c		M 4
64.1.2.2	Terras não incluídas em planos de urbanização solo rural		M 4
64.1.2.2.1	Terras não incluídas em planos de urbanização solo rural		M 4
64.1.2.3	Outros terrenos situados dentro do perímetro urbano		M 4
64.1.2.3.1	Outros terrenos situados dentro do perímetro urbano		M 4
64.1.2.4	Recursos naturais		M 4
64.1.2.4.1	Recursos naturais		M 4
64.1.2.9	Outros terrenos e outros recursos naturais		M 4
64.1.2.9.1	Outros terrenos e outros recursos naturais		M 4
64.1.3	Edifícios e outras construções		M 4
64.1.3.1	Edifícios e outras construções		A 3
64.1.3.1.1	Habitagens e edificações para serviços		M 4
64.1.3.1.2	Habitagens e edificações para serviços		M 4
64.1.3.2	Edificações para fins industriais		M 4
64.1.3.2.1	Edificações para fins industriais		M 4
64.1.3.3	Edifícios e construções com finalidade sociocultural		M 4
64.1.3.3.1	Edifícios e construções com finalidade sociocultural		M 4
64.1.3.4	Parques de estacionamento		M 4
64.1.3.4.1	Parques de estacionamento		M 4
64.1.3.5	Prédios e complexos desportivos		M 4
64.1.3.5.1	Prédios e complexos desportivos		M 4
64.1.3.9	Outros		M 4
64.1.3.9.1	Outros		M 4
64.1.4	Outras propriedades de investimento		M 3
64.1.4.1	Outras propriedades de investimento		M 3
64.2	Ativos fixos tangíveis		A 2
64.2.1	Ativos fixos tangíveis		A 2
64.2.1.1	Bens de domínio público, património histórico, artístico e c		A 3
64.2.1.1.1	Bens de domínio público, património histórico, artístico e c		A 3
64.2.1.2	Terras e recursos naturais		A 4
64.2.1.2.1	Terras e recursos naturais		A 4
64.2.1.3	Terras incluídas em planos de urbanização com capacidade c		M 5
64.2.1.3.1	Terras incluídas em planos de urbanização com capacidade c		M 5
64.2.1.3.2	Terras não incluídas em planos de urbanização solo rural		M 5
64.2.1.3.2.1	Terras não incluídas em planos de urbanização solo rural		M 5
64.2.1.3.3	Outros terrenos situados dentro do perímetro urbano		M 5
64.2.1.3.3.1	Outros terrenos situados dentro do perímetro urbano		M 5
64.2.1.4	Recursos naturais		M 5
64.2.1.4.1	Recursos naturais		M 5
64.2.1.4.2	Terrenos naturais		M 5
64.2.1.4.2.1	Terrenos naturais		M 5
64.2.1.9	Outros terrenos e outros recursos naturais		M 5
64.2.1.9.1	Outros terrenos e outros recursos naturais		M 5

450

Handwritten signature and initials

Município de Santa Cruz das Flores

NIF da Entidade: 512079110

Código	Descrição	Periodicidade	Período
			Tipo Grau
64.2.2	Edifícios e outras construções		A 4
64.2.2.1	Edifícios e outras construções		A 4
64.2.2.1.1	Habitagens e edificações para serviços		M 5
64.2.2.1.1.1	Habitagens e edificações para serviços		M 5
64.2.2.1.2	Edifícios para fins industriais		M 5
64.2.2.1.2.1	Edifícios para fins industriais		M 5
64.2.2.1.3	Edifícios e construções com finalidade sociocultural		M 5
64.2.2.1.3.1	Edifícios e construções com finalidade sociocultural		M 5
64.2.2.1.4	Parques de estacionamento		M 5
64.2.2.1.4.1	Parques de estacionamento		M 5
64.2.2.1.5	Prédios e complexos desportivos		M 5
64.2.2.1.5.1	Prédios e complexos desportivos		M 5
64.2.2.1.6	Corredórios		M 5
64.2.2.1.6.1	Corredórios		M 5
64.2.2.1.7	Barragens		M 5
64.2.2.1.7.1	Barragens		M 5
64.2.2.1.8	Edifícios e outras construções militares		M 5
64.2.2.1.8.1	Edifícios e outras construções militares		M 5
64.2.2.1.9	Outros		M 5
64.2.2.1.9.1	Outros		M 5
64.2.2.2	Infraestruturas		M 5
64.2.2.2.1	Infraestruturas		M 5
64.2.2.2.2	Rodovias		M 5
64.2.2.2.2.1	Rodovias		M 5
64.2.2.2.3	Ferrovias		M 5
64.2.2.2.3.1	Ferrovias		M 5
64.2.2.2.4	Aeroportuais		M 5
64.2.2.2.4.1	Aeroportuais		M 5
64.2.2.2.5	Sistemas de águas		M 5
64.2.2.2.5.1	Sistemas de águas		M 5
64.2.2.2.6	Sistemas de abastecimento de água		M 5
64.2.2.2.6.1	Sistemas de abastecimento de água		M 5
64.2.2.2.7	Redes de comunicações		M 5
64.2.2.2.7.1	Redes de comunicações		M 5
64.2.2.2.8	Infraestruturas militares		M 5
64.2.2.2.8.1	Infraestruturas militares		M 5
64.2.2.2.9	Outros infraestruturas		M 5
64.2.2.2.9.1	Outros infraestruturas		M 5
64.2.2.3	Património histórico, artístico e cultural		A 4
64.2.2.3.1	Património histórico, artístico e cultural		A 4
64.2.2.3.1.1	Espacos arqueológicos		M 5
64.2.2.3.1.1.1	Espacos arqueológicos		M 5
64.2.2.3.1.2	Obras de arte, colecções e antiguidades		M 5
64.2.2.3.1.2.1	Obras de arte, colecções e antiguidades		M 5

Município de Santa Cruz das Flores

NIF da Entidade: 512079110

Periodicidade:

Período:

Código	Descrição	Período	Período:	Tipo	Grau
64.2.0.4.3	Livros, artigos e outras publicações de bibliotecas	M		M	3
64.2.0.4.3	Livros, artigos e outras publicações de bibliotecas	M		M	3
64.2.0.4.4	Heliário e tapacostas	M		M	3
64.2.0.4.4	Heliário e tapacostas	M		M	3
64.2.0.4.5	Zealibros e artigos religiosos	M		M	3
64.2.0.4.5	Zealibros e artigos religiosos	M		M	3
64.2.0.4.9	Outros	M		M	3
64.2.0.4.9	Outros	M		M	3
64.2.0.5	Equipamento militar, de segurança e defesa	M		M	3
64.2.0.5	Equipamento militar, de segurança e defesa	M		M	3
64.2.0.0	Outros bens de uso público	M		M	3
64.2.0.0	Outros bens de uso público	M		M	3
64.2.1	Terras e recursos naturais	A		A	3
64.2.1	Terras e recursos naturais	A		A	3
64.2.1.1	Terras incluídas em planos de ordenação com capacidade c	M		M	3
64.2.1.1	Terras incluídas em planos de ordenação com capacidade c	M		M	3
64.2.1.2	Terras não incluídas em planos de ordenação solo rural	M		M	3
64.2.1.2	Terras não incluídas em planos de ordenação solo rural	M		M	3
64.2.1.3	Outros terrenos situados dentro do perímetro urbano	M		M	3
64.2.1.3	Outros terrenos situados dentro do perímetro urbano	M		M	3
64.2.1.4	Recursos naturais	M		M	3
64.2.1.4	Recursos naturais	M		M	3
64.2.1.5	Outros terrenos e outros recursos naturais	M		M	3
64.2.1.5	Outros terrenos e outros recursos naturais	M		M	3
64.2.2	Edifícios e outras construções	A		A	3
64.2.2	Edifícios e outras construções	A		A	3
64.2.2.1	Habitagens e edificações para serviços	M		M	3
64.2.2.1	Habitagens e edificações para serviços	M		M	3
64.2.2.1.1	Habitagens	M		M	3
64.2.2.1.1	Habitagens	M		M	3
64.2.2.1.2	Edificações para serviços	M		M	3
64.2.2.1.2	Edificações para serviços	M		M	3
64.2.2.2	Edificações para fins industriais	M		M	3
64.2.2.2	Edificações para fins industriais	M		M	3
64.2.2.3	Edifícios e construções com finalidade sociocultural	M		M	3
64.2.2.3	Edifícios e construções com finalidade sociocultural	M		M	3
64.2.2.4	Parques de estacionamento	M		M	3
64.2.2.4	Parques de estacionamento	M		M	3
64.2.2.5	Piscinas e complexos desportivos	M		M	3
64.2.2.5	Piscinas e complexos desportivos	M		M	3
64.2.2.9	Outros	M		M	3
64.2.2.9	Outros	M		M	3
64.2.3	Equipamento básico	A		A	3
64.2.3	Equipamento básico	A		A	3
64.2.3.1	Equipamento informático e de telecomunicações	M		M	3
64.2.3.1	Equipamento informático e de telecomunicações	M		M	3
64.2.3.2	Equipamento para investigação e formação, de media e de in	M		M	3
64.2.3.2	Equipamento para investigação e formação, de media e de in	M		M	3
64.2.3.2	Equipamento para investigação e formação, de media e de in	M		M	3

Município de Santa Cruz das Flores

NIF da Entidade: 512079110

Periodicidade:

Período:

Código	Descrição	Período	Período:	Tipo	Grau
64.2.3.3	Equipamento e material específico dos serviços de saúde	M		M	3
64.2.3.3	Equipamento e material específico dos serviços de saúde	M		M	3
64.2.3.4	Equipamento e material recreativo, desportivo, de educação e	M		M	3
64.2.3.4	Equipamento e material recreativo, desportivo, de educação e	M		M	3
64.2.3.5	Equipamento e material para serviços de alimentação, roupa	M		M	3
64.2.3.5	Equipamento e material para serviços de alimentação, roupa	M		M	3
64.2.3.6	Equipamento para agricultura, pesca e jardinagem	M		M	3
64.2.3.6	Equipamento para agricultura, pesca e jardinagem	M		M	3
64.2.3.7	Equipamento e material de apoio à produção	M		M	3
64.2.3.7	Equipamento e material de apoio à produção	M		M	3
64.2.3.8	Equipamento militar, de segurança e defesa	M		M	3
64.2.3.8	Equipamento militar, de segurança e defesa	M		M	3
64.2.3.9	Outros	M		M	3
64.2.3.9	Outros	M		M	3
64.2.4	Equipamento de transporte	A		A	3
64.2.4	Equipamento de transporte	A		A	3
64.2.4.1	Transportes ferroviários	M		M	3
64.2.4.1	Transportes ferroviários	M		M	3
64.2.4.2	Transportes rodoviários	M		M	3
64.2.4.2	Transportes rodoviários	M		M	3
64.2.4.3	Transportes aéreos	M		M	3
64.2.4.3	Transportes aéreos	M		M	3
64.2.4.3	Transportes marítimos e fluviais	M		M	3
64.2.4.3	Transportes marítimos e fluviais	M		M	3
64.2.4.3	Transportes marítimos e fluviais - Outros	M		M	3
64.2.4.3	Transportes marítimos e fluviais - Outros	M		M	3
64.2.4.4	Transportes aéreos	M		M	3
64.2.4.4	Transportes aéreos	M		M	3
64.2.4.5	Veículos militares	M		M	3
64.2.4.5	Veículos militares	M		M	3
64.2.4.9	Outros	M		M	3
64.2.4.9	Outros	M		M	3
64.2.5	Equipamento administrativo	A		A	3
64.2.5	Equipamento administrativo	A		A	3
64.2.5.1	Equipamento informático e de telecomunicações	M		M	3
64.2.5.1	Equipamento informático e de telecomunicações	M		M	3
64.2.5.2	Equipamento de escritório e de reprografia	M		M	3
64.2.5.2	Equipamento de escritório e de reprografia	M		M	3
64.2.5.3	Material de escritório e de arquivo	M		M	3
64.2.5.3	Material de escritório e de arquivo	M		M	3
64.2.5.9	Outros	M		M	3
64.2.5.9	Outros	M		M	3
64.2.6	Equipamentos médicos	A		A	3
64.2.6	Equipamentos médicos	A		A	3
64.2.6.1	Animais de trabalho	M		M	3
64.2.6.1	Animais de trabalho	M		M	3

V.F. *[Handwritten Signature]*

Município de Santa Cruz das Flores

NIF da Entidade: 512679110

Código	Descrição	Perifoneidade	Período
			Tipo Grupo
64.2.6.2	Análisis de actividades desperdiçadas		M 4
64.2.6.2	Análisis de actividades desperdiçadas		M 4
64.2.6.3	Plantas		M 4
64.2.6.3	Plantas		M 4
64.2.6.9	Outros equipamentos biológicos		M 4
64.2.6.9	Outros equipamentos biológicos		M 4
64.2.7	Outros activos fixos tangíveis		M 4
64.2.7	Outros activos fixos tangíveis		M 4
64.2.7.1	Equipamento de oficina e reparações		M 4
64.2.7.1	Equipamento de oficina e reparações		M 4
64.2.7.2	Equipamento de decoração e conforto, de utilização comum		M 4
64.2.7.2	Equipamento de decoração e conforto, de utilização comum		M 4
64.2.7.3	Equipamento individual para fins especiais		M 4
64.2.7.3	Equipamento individual para fins especiais		M 4
64.2.7.4	Equipamento para acondicionamento de embalagens		M 4
64.2.7.4	Equipamento para acondicionamento de embalagens		M 4
64.2.7.9	Outros		M 4
64.2.7.9	Outros		M 4
64.3	Activos intangíveis		M 4
64.3	Activos intangíveis		M 4
64.3.0	Activos intangíveis de domínio público, patentes, marcas, etc.		A 2
64.3.0	Activos intangíveis de domínio público, patentes, marcas, etc.		A 2
64.3.1	Goodwill		M 3
64.3.1	Goodwill		M 3
64.3.2	Projetos de desenvolvimento		M 3
64.3.2	Projetos de desenvolvimento		M 3
64.3.3	Programas de computador e sistemas de informação		M 3
64.3.3	Programas de computador e sistemas de informação		M 3
64.3.4	Propriedade industrial e intelectual		M 3
64.3.4	Propriedade industrial e intelectual		M 3
64.3.6	Outros activos intangíveis		M 3
64.3.6	Outros activos intangíveis		M 3
64.4	Activos biológicos		M 3
64.4	Activos biológicos		M 3
64.9	Outros activos		M 3
64.9	Outros activos		M 3
65	Perdas por imparidade		A 1
65	Perdas por imparidade		A 1
65.1	Em contas a receber		A 1
65.1	Em contas a receber		A 1
65.1.1	Em contas a receber		A 1
65.1.1	Em contas a receber		A 1
65.1.9	Devedores por transferências, subsídios e empréstimos bens		M 3
65.1.9	Devedores por transferências, subsídios e empréstimos bens		M 3
65.1.9	Clientes, contribuintes e utentes		M 3
65.1.9	Clientes, contribuintes e utentes		M 3
65.1.9	Outros devedores		M 3
65.1.9	Outros devedores		M 3

Município de Santa Cruz das Flores

NIF da Entidade: 512679110

Código	Descrição	Perifoneidade	Período
			Tipo Grupo
65.2	Em inventários		M 1
65.2	Em inventários		M 1
65.3	Em investimentos financeiros		A 2
65.3	Em investimentos financeiros		A 2
65.3.1	Goodwill		M 3
65.3.1	Goodwill		M 3
65.3.2	Outros		M 3
65.3.2	Outros		M 3
65.4	Em propriedades de investimento		M 2
65.4	Em propriedades de investimento		M 2
65.5	Em activos fixos tangíveis		M 2
65.5	Em activos fixos tangíveis		M 2
65.6	Em activos intangíveis		M 2
65.6	Em activos intangíveis		M 2
65.7	Em investimentos em curso		M 2
65.7	Em investimentos em curso		M 2
65.8	Em activos não convertidos de curto prazo		M 2
65.8	Em activos não convertidos de curto prazo		M 2
65.9	Em outros activos		A 2
65.9	Em outros activos		A 2
65.9.1	Outros activos financeiros		M 3
65.9.1	Outros activos financeiros		M 3
65.9.2	Activos biológicos		M 3
65.9.2	Activos biológicos		M 3
65.9.9	Outros		M 3
65.9.9	Outros		M 3
66	Perdas por reduções de justo valor		A 1
66	Perdas por reduções de justo valor		A 1
66.1	Em instrumentos financeiros		M 2
66.1	Em instrumentos financeiros		M 2
66.2	Em investimentos financeiros		M 2
66.2	Em investimentos financeiros		M 2
66.3	Em propriedades de investimento		M 2
66.3	Em propriedades de investimento		M 2
66.4	Em activos biológicos		M 2
66.4	Em activos biológicos		M 2
67	Provisões do período		A 1
67	Provisões do período		A 1
67.1	Impostos, contribuições e juros de mora		A 2
67.1	Impostos, contribuições e juros de mora		A 2
67.1.1	Impostos		M 3
67.1.1	Impostos		M 3
67.1.2	Contribuições		M 3
67.1.2	Contribuições		M 3
67.1.3	Juros de mora		M 3
67.1.3	Juros de mora		M 3

Município de Santa Cruz das Flores

Nº da Entidade: 512079110

Periodicidade:

Período:

Código	Descrição	Período	Tipo	Grav
67.2	Ganhos a clientes	M	M	2
67.2	Gratuidades e doações	M	M	2
67.3	Processos judiciais em curso	M	M	2
67.3	Processos judiciais em curso	M	M	2
67.4	Acidentes de trabalho e doenças profissionais	M	M	2
67.4	Acidentes de trabalho e doenças profissionais	M	M	2
67.5	Matérias ambientais	M	M	2
67.5	Matérias ambientais	M	M	2
67.6	Instâncias arbitrais	M	M	2
67.6	Contratos anónimos	M	M	2
67.6	Contratos anónimos	M	M	2
67.7	Reestruturação e reorganização	M	M	2
67.7	Reestruturação e reorganização	M	M	2
67.8	Outras provisões	M	M	2
67.8	Outras provisões	M	M	2
68	Outros gastos	M	M	2
68	Outros gastos	M	M	2
68.1	Impostos e taxas	A	A	1
68.1	Impostos e taxas	A	A	1
68.1.1	Impostos diretos	A	A	1
68.1.1	Impostos diretos	A	A	1
68.1.1.1	Imposto sobre o rendimento	M	M	4
68.1.1.1	Imposto sobre o rendimento	M	M	4
68.1.1.1.1	Outros	M	M	4
68.1.1.1.1	Outros	M	M	4
68.1.1.1.1.1	Impostos indiretos	M	M	4
68.1.1.1.1.1	Impostos indiretos	M	M	4
68.1.1.1.1.1.1	IVA suportada não dedutível	A	A	2
68.1.1.1.1.1.1	IVA suportada não dedutível	A	A	2
68.1.1.1.1.1.1.1	IVA suportada não dedutível	M	M	4
68.1.1.1.1.1.1.1	IVA suportada não dedutível	M	M	4
68.1.1.1.1.1.1.1.1	IVA Liquidações eficazes	M	M	4
68.1.1.1.1.1.1.1.1	IVA Liquidações eficazes	M	M	4
68.1.1.1.1.1.1.1.1.1	Outros	M	M	4
68.1.1.1.1.1.1.1.1.1	Outros	M	M	4
68.1.1.1.1.1.1.1.1.1.1	Taxas	M	M	4
68.1.1.1.1.1.1.1.1.1.1	Taxas	M	M	4
68.1.1.1.1.1.1.1.1.1.1.1	Taxas	A	A	2
68.1.1.1.1.1.1.1.1.1.1.1	Contrib. auto-vigil	M	M	4
68.1.1.1.1.1.1.1.1.1.1.1	Descontos de prazo pagamento concedidos	M	M	2
68.1.1.1.1.1.1.1.1.1.1.1	Descontos de prazo pagamento concedidos	M	M	2
68.1.1.1.1.1.1.1.1.1.1.1.1	Dívidas inotáveis	M	M	2
68.1.1.1.1.1.1.1.1.1.1.1.1	Dívidas inotáveis	M	M	2
68.1.1.1.1.1.1.1.1.1.1.1.1.1	Perdas em inventários	A	A	2
68.1.1.1.1.1.1.1.1.1.1.1.1.1	Perdas em inventários	A	A	2
68.1.1.1.1.1.1.1.1.1.1.1.1.1.1	Sinistros	M	M	3
68.1.1.1.1.1.1.1.1.1.1.1.1.1	Sinistros	M	M	3
68.1.1.1.1.1.1.1.1.1.1.1.1.1.1	Quebras	M	M	3
68.1.1.1.1.1.1.1.1.1.1.1.1.1.1	Quebras	M	M	3
68.1.1.1.1.1.1.1.1.1.1.1.1.1.1.1	Outras	M	M	3
68.1.1.1.1.1.1.1.1.1.1.1.1.1.1.1	Outras	M	M	3

U.F. de Santa Cruz das Flores

Município de Santa Cruz das Flores

Nº da Entidade: 512079110

Periodicidade:

Período:

Código	Descrição	Período	Tipo	Grav
68.5	Gastos em entidades controladas, associadas e empreendimentos	M	M	3
68.5	Gastos em entidades controladas, associadas e empreendimentos	M	M	3
68.5.1	Cobertura de prejuízos	M	M	3
68.5.1	Cobertura de prejuízos	M	M	3
68.5.2	Aplicação do método de equivalência patrimonial	M	M	3
68.5.2	Aplicação do método de equivalência patrimonial	M	M	3
68.5.3	Aliações	M	M	3
68.5.3	Aliações	M	M	3
68.5.9	Outros gastos	M	M	3
68.5.9	Outros gastos	M	M	3
68.6	Gastos nos restantes investimentos financeiros	A	A	2
68.6	Gastos nos restantes investimentos financeiros	A	A	2
68.6.1	Cobertura de prejuízos	M	M	3
68.6.1	Cobertura de prejuízos	M	M	3
68.6.2	Aliações	M	M	3
68.6.2	Aliações	M	M	3
68.6.3	Diferenças de câmbio desfavoráveis na atividade de investimento	M	M	3
68.6.3	Diferenças de câmbio desfavoráveis na atividade de investimento	M	M	3
68.6.9	Outros gastos	M	M	3
68.6.9	Outros gastos	M	M	3
68.7	Gastos em investimentos não financeiros	A	A	2
68.7	Gastos em investimentos não financeiros	A	A	2
68.7.1	Aliações	A	A	3
68.7.1	Aliações	A	A	3
68.7.1.1	Propriedades de investimento	M	M	4
68.7.1.1	Propriedades de investimento	M	M	4
68.7.1.2	Ativos fixos tangíveis	M	M	4
68.7.1.2	Ativos fixos tangíveis	M	M	4
68.7.1.3	Ativos intangíveis	M	M	4
68.7.1.3	Ativos intangíveis	M	M	4
68.7.2	Sinistros	M	M	3
68.7.2	Sinistros	M	M	3
68.7.3	Outros	M	M	3
68.7.3	Outros	M	M	3
68.7.4	Gastos em propriedades de investimento	M	M	3
68.7.4	Gastos em propriedades de investimento	M	M	3
68.7.9	Outros gastos	M	M	3
68.7.9	Outros gastos	M	M	3
68.8	Outros	A	A	2
68.8	Outros	A	A	2
68.8.1	Correções relativas a períodos anteriores	A	A	3
68.8.1	Correções relativas a períodos anteriores	A	A	3
68.8.1.1	Correções de impostos diretos	A	A	4
68.8.1.1	Correções de impostos diretos	A	A	4
68.8.1.1.1	Imposto sobre o rendimento das pessoas singulares	M	M	5
68.8.1.1.1	Imposto sobre o rendimento das pessoas singulares	M	M	5

Município de Santa Cruz das Flores

NIF da Entidade: 512079110

Código	Descrição	Periodicidade:	Período:
			Tipo Grau
68.8.1.1.1	Imposto sobre o rendimento das pessoas coletivas		M 5
68.8.1.1.2	Imposto sobre o rendimento das pessoas coletivas		M 5
68.8.1.1.3	Derrama		M 5
68.8.1.1.4	Derrama		M 5
68.8.1.1.5	Imposto do selo sobre sucessões e doações		M 5
68.8.1.1.6	Imposto do selo sobre sucessões e doações		M 5
68.8.1.1.7	Imposto municipal sobre imóveis		M 5
68.8.1.1.8	Imposto único de circulação		M 5
68.8.1.1.9	Imposto único de circulação		M 5
68.8.1.1.10	Imposto de usa, porta e detenção de armas		M 5
68.8.1.1.11	Imposto de usa, porta e detenção de armas		M 5
68.8.1.1.12	Impostos imobiliários		M 5
68.8.1.1.13	Impostos alcohólicos		M 5
68.8.1.1.14	Outras		M 5
68.8.1.1.15	Outras		M 5
68.8.1.2	Correções de impostos indiretos		M 5
68.8.1.2.1	Correções de impostos indiretos		M 5
68.8.1.2.2	Imposto sobre produtos petrolíferos		M 5
68.8.1.2.3	Imposto sobre produtos petrolíferos		M 5
68.8.1.2.4	Imposto sobre valor acrescentado		M 5
68.8.1.2.5	Imposto sobre valor acrescentado		M 5
68.8.1.2.6	Imposto sobre veículos		M 5
68.8.1.2.7	Imposto sobre veículos		M 5
68.8.1.2.8	Imposto de consumo sobre o tabaco		M 5
68.8.1.2.9	Imposto de consumo sobre o tabaco		M 5
68.8.1.2.10	Imposto sobre álcool e bebidas alcohólicas		M 5
68.8.1.2.11	Imposto sobre álcool e bebidas alcohólicas		M 5
68.8.1.2.12	Lotarias, apostas anuais e imposto de jogo		M 5
68.8.1.2.13	Lotarias, apostas anuais e imposto de jogo		M 5
68.8.1.2.14	Imposto do selo		M 5
68.8.1.2.15	Imposto do selo		M 5
68.8.1.2.16	Outras		M 5
68.8.1.2.17	Outras		M 5
68.8.1.2.18	Outras correções		M 5
68.8.1.2.19	Outras correções		M 5
68.8.1.2.20	Taxas		M 5
68.8.1.2.21	Taxas		M 5
68.8.1.2.22	Outras		M 5
68.8.1.2.23	Outras		M 5
68.8.1.2.24	Revolução de transferências e subsídios obtidos		M 5
68.8.1.2.25	Revolução de transferências e subsídios obtidos		M 5
68.8.1.2.26	Regularizações a contribuições declaradas		M 5
68.8.1.2.27	Regularizações a contribuições declaradas		M 5
68.8.1.2.28	Regularizações a prestações sociais		M 5
68.8.1.2.29	Regularizações a prestações sociais		M 5

Handwritten signature and initials.

Município de Santa Cruz das Flores

NIF da Entidade: 512079110

Código	Descrição	Periodicidade:	Período:
			Tipo Grau
68.8.2	Outras		M 5
68.8.2.1	Outras		M 5
68.8.2.2	Correções de estimativas de impostos		M 5
68.8.2.3	Correções de estimativas de impostos		M 5
68.8.2.4	Imposto sobre imóveis (IMI)		M 5
68.8.2.5	Imposto sobre imóveis (IMI)		M 5
68.8.2.6	Imposto Único de Circulação (IUC)		M 5
68.8.2.7	Imposto Único de Circulação (IUC)		M 5
68.8.2.8	Imposto municipal sobre as transmissões onerosas de imóveis		M 5
68.8.2.9	Imposto municipal sobre as transmissões onerosas de imóveis		M 5
68.8.2.10	Derrama		M 5
68.8.2.11	Derrama		M 5
68.8.2.12	Outras impostas		M 5
68.8.2.13	Outras impostas		M 5
68.8.2.14	Correções de outras estimativas		M 5
68.8.2.15	Correções de outras estimativas		M 5
68.8.2.16	Outras correções		M 5
68.8.2.17	Outras correções		M 5
68.8.2.18	Doativos		M 5
68.8.2.19	Doativos		M 5
68.8.2.20	Em numerário		M 5
68.8.2.21	Em numerário		M 5
68.8.2.22	Em outros ativos		M 5
68.8.2.23	Em outros ativos		M 5
68.8.2.24	Quotizações		M 5
68.8.2.25	Quotizações		M 5
68.8.2.26	Ofertas e aceites de inventários		M 5
68.8.2.27	Ofertas e aceites de inventários		M 5
68.8.2.28	Moedas		M 5
68.8.2.29	Moedas		M 5
68.8.2.30	Ativos biológicos (árvores e plantas vivas detidas para prod		M 5
68.8.2.31	Inatividade da estimativa para impostos		M 5
68.8.2.32	Inatividade da estimativa para impostos		M 5
68.8.2.33	Perdas em instrumentos financeiros		M 5
68.8.2.34	Perdas em instrumentos financeiros		M 5
68.8.2.35	Diferenças de câmbio decorrentes na atividade operacional		M 5
68.8.2.36	Diferenças de câmbio decorrentes na atividade operacional		M 5
68.8.2.37	Outros não específicos		M 5
68.8.2.38	Outros não específicos		M 5
68.8.2.39	Ganâncias		M 5
68.8.2.40	Ganâncias		M 5
68.8.2.41	Multas Fiscais		M 5
68.8.2.42	Multas Fiscais		M 5
68.8.2.43	Multas não Fiscais		M 5
68.8.2.44	Multas não Fiscais		M 5
68.8.2.45	Outros		M 5
68.8.2.46	Outros		M 5

Município de Santa Cruz das Flores

NIF da Entidade: 512079110

Código	Descrição	Periodicidade	Período	Tipo	Grav
68.8.0.2	De capital			M	4
68.8.0.2	De capital			M	4
69	Gastos por juros e outros encargos			M	4
69	Gastos por juros e outros encargos			M	4
69.1	Juros e encargos separados			M	4
69.1.1	Juros e encargos referentes a dívida pública			M	4
69.1.1.0	Juros e encargos referentes a dívida pública			M	4
69.1.1.0.1	Juros			M	4
69.1.1.0.1	Juros			M	4
69.1.1.0.2	Encargos referentes da dívida pública			M	4
69.1.1.0.2	Encargos referentes da dívida pública			M	4
69.1.1.1	Juros de financiamentos obtidos			M	4
69.1.1.1	Juros de financiamentos obtidos			M	4
69.1.1.1.1	Curto Prazo			M	4
69.1.1.1.1	Curto Prazo			M	4
69.1.1.2	Médio e Longo Prazo (MLP)			M	4
69.1.1.2	Médio e Longo Prazo (MLP)			M	4
69.1.1.2.1	Emprestimos bancários			M	4
69.1.1.2.1	Emprestimos bancários			M	4
69.1.1.2.1.4	Emprestimo contratado Montepio Geral - 60.000,00€			M	4
69.1.1.2.2	Emprestimo Contrado			M	4
69.1.1.2.2	Emprestimo Contrado			M	4
69.1.1.2.2.6	Emprestimo contratado ao BAHF - 30.279,79€			M	4
69.1.1.2.2.7	Emprestimo contratado à CDB - 15.593,20€			M	4
69.1.1.3	Emprestimos por obrigações			M	4
69.1.1.3	Emprestimos por obrigações			M	4
69.1.1.9	Outros			M	4
69.1.1.9	Outros			M	4
69.1.2	Juros de locação financeira e concessões			M	4
69.1.2	Juros de locação financeira e concessões			M	4
69.1.2.1	Terreno			M	4
69.1.2.1	Terreno			M	4
69.1.2.2	Habitacoes			M	4
69.1.2.2	Habitacoes			M	4
69.1.2.3	Edificios			M	4
69.1.2.3	Edificios			M	4
69.1.2.4	Construções diversas			M	4
69.1.2.4	Construções diversas			M	4
69.1.2.5	Veiculos e outro material de transporte			M	4
69.1.2.5	Veiculos e outro material de transporte			M	4
69.1.2.6	Material de informática			M	4
69.1.2.6	Material de informática			M	4
69.1.2.7	Maquinaria e equipamento			M	4
69.1.2.7	Maquinaria e equipamento			M	4
69.1.2.8	Recursos militares			M	4
69.1.2.8	Recursos militares			M	4
69.1.2.9	Outros investimentos			M	4
69.1.2.9	Outros investimentos			M	4

Handwritten signature and initials: U.F. S. ...

Município de Santa Cruz das Flores

NIF da Entidade: 512079110

Código	Descrição	Periodicidade	Período	Tipo	Grav
69.1.3	Juros tributários			M	4
69.1.3	Juros tributários			M	4
69.1.3.1	Indemnizatórios			M	4
69.1.3.1	Indemnizatórios			M	4
69.1.3.2	Juros de mora			M	4
69.1.3.2	Juros de mora			M	4
69.1.3.9	Outros			M	4
69.1.3.9	Outros			M	4
69.1.8	Outros juros			M	4
69.1.8	Outros juros			M	4
69.1.8.1	Remuneração de depósitos ao Tesouro			M	4
69.1.8.1	Remuneração de depósitos ao Tesouro			M	4
69.1.8.2	Valor temporal do dinheiro			M	4
69.1.8.2	Valor temporal do dinheiro			M	4
69.1.8.9	Outros			M	4
69.1.8.9	Outros			M	4
69.2	Diferenças de câmbio desfavoráveis na atividade de financiamento			M	4
69.2	Diferenças de câmbio desfavoráveis na atividade de financiamento			M	4
69.2.1	Relativas a financiamentos obtidos			M	4
69.2.1	Relativas a financiamentos obtidos			M	4
69.2.9	Outros			M	4
69.2.9	Outros			M	4
69.3	Outros encargos			M	4
69.3	Outros encargos			M	4
69.3.1	Relativos a financiamentos obtidos			M	4
69.3.1	Relativos a financiamentos obtidos			M	4
69.3.9	Outros			M	4
69.3.9	Outros			M	4
70	Impostos, contribuições e taxas			M	4
70	Impostos, contribuições e taxas			M	4
70.1	Impostos diretos			M	4
70.1	Impostos diretos			M	4
70.1.01	Imposto sobre o rendimento das pessoas singulares			M	4
70.1.01	Imposto sobre o rendimento das pessoas singulares			M	4
70.1.02	Imposto sobre o rendimento das pessoas coletivas			M	4
70.1.02	Imposto sobre o rendimento das pessoas coletivas			M	4
70.1.03	Imposto			M	4
70.1.03	Imposto			M	4
70.1.04	Imposto do selo sobre sucessões e doações			M	4
70.1.04	Imposto do selo sobre sucessões e doações			M	4
70.1.05	Imposto municipal sobre imóveis			M	4
70.1.05	Imposto municipal sobre imóveis			M	4
70.1.06	Imposto único de circulação			M	4
70.1.06	Imposto único de circulação			M	4
70.1.06.1	Empresas			M	4
70.1.06.1	Empresas			M	4

Município de Santa Cruz das Flores

NIF da Entidade: 512079130

Código	Famílias	Descrição	Periodicidade:	Período:
				Tipo / Grau
70.1.06.3	Famílias			M 5
70.1.06.2	Famílias			M 5
70.1.07		Imposto do selo, parte a dedução de armas		M 3
70.1.07		Imposto do selo, parte a dedução de armas		M 3
70.1.09	Outros			M 3
70.1.09	Outros			M 3
70.1.99.1	Impostos Abolições			A 3
70.1.99.1	Impostos Abolições			A 3
70.1.99.1.1	Contribuição Antiquária (CA)			M 3
70.1.99.1.1	Contribuição Antiquária (CA)			M 3
70.1.99.1.2	Impostos Municipais sobre Veículos (DMV)			M 3
70.1.99.1.2	Impostos Municipais sobre Veículos (DMV)			M 3
70.1.99.1.9	Outros			M 3
70.1.99.1.9	Outros			M 3
70.1.99.9	Outros			M 3
70.1.99.9	Outros			M 3
70.2	Impostos Indiretos			M 3
70.2	Impostos Indiretos			M 3
70.2.01	Imposto Indireto			A 3
70.2.01	Imposto sobre produtos petrolíferos			M 3
70.2.01	Imposto sobre produtos petrolíferos			M 3
70.2.02	Imposto sobre valor acrescentado			M 3
70.2.02	Imposto sobre valor acrescentado			M 3
70.2.03	Imposto sobre veículos			M 3
70.2.03	Imposto sobre veículos			M 3
70.2.04	Imposto de consumo sobre o tabaco			M 3
70.2.04	Imposto de consumo sobre o tabaco			M 3
70.2.05	Imposto sobre álcool e bebidas alcoólicas			M 3
70.2.05	Imposto sobre álcool e bebidas alcoólicas			M 3
70.2.06	Lotarias, apostas mútuas e imposto do jogo			M 3
70.2.06	Lotarias, apostas mútuas e imposto do jogo			M 3
70.2.07	Imposto do selo			M 3
70.2.07	Imposto do selo			M 3
70.2.08	Impostos indiretos específicos das autarquias locais			M 3
70.2.08	Impostos indiretos específicos das autarquias locais			M 3
70.2.08.01	Mercado e feiras			A 3
70.2.08.02	Lazer, recreio e jogos			M 3
70.2.08.03	Lazer, recreio e jogos			M 3
70.2.08.04	Outros			M 3
70.2.08.05	Outros			M 3
70.2.08.06	Outros			M 3
70.2.08.07	Outros			M 3
70.2.08.08	Outros			M 3
70.2.08.09	Outros			M 3
70.2.08.10	Outros			M 3
70.2.08.11	Outros			M 3
70.2.08.12	Outros			M 3
70.2.08.13	Outros			M 3
70.2.08.99	Outros			M 3

456
 YF
 de lei. H. ven 8/2011

Município de Santa Cruz das Flores

NIF da Entidade: 512079130

Código	Descrição	Periodicidade:	Período:
			Tipo / Grau
70.2.09	Impostos indiretos específicos dos regimes autónomos		M 3
70.2.09	Impostos indiretos específicos dos regimes autónomos		M 3
70.2.10	Imposto municipal sobre as transmissões onerosas de imóveis		M 3
70.2.10	Imposto municipal sobre as transmissões onerosas de imóveis		M 3
70.2.11	Contribuição de serviço residual		M 3
70.2.11	Contribuição de serviço residual		M 3
70.2.12	Contribuição do autismo		M 3
70.2.12	Contribuição do autismo		M 3
70.2.13	Contribuição sobre o setor bancário		M 3
70.2.13	Contribuição sobre o setor bancário		M 3
70.2.14	Contribuição sobre o setor energético		M 3
70.2.14	Contribuição sobre o setor energético		M 3
70.2.99	Outros		A 3
70.2.99	Outros		A 3
70.2.99.1	Impostos Abolições		A 3
70.2.99.1	Impostos Abolições		A 3
70.2.99.1.1	Imposto Municipal de SISA		M 3
70.2.99.1.1	Imposto Municipal de SISA		M 3
70.2.99.9	Outros		M 3
70.2.99.9	Outros		M 3
70.3	Contribuições para sistemas de proteção social e subsistemas		A 3
70.3	Contribuições para sistemas de proteção social e subsistemas		A 3
70.3.1	Sistemas de proteção social		A 3
70.3.1	Sistemas de proteção social		A 3
70.3.1.1	Quotizações dos trabalhadores		M 4
70.3.1.1	Quotizações dos trabalhadores		M 4
70.3.1.2	Contribuições de empregador		M 4
70.3.1.2	Contribuições de empregador		M 4
70.3.1.3	Contribuições de trabalhadores independentes		M 4
70.3.1.3	Contribuições de trabalhadores independentes		M 4
70.3.1.4	Contribuições de inscrição facultativa		M 4
70.3.1.4	Contribuições de inscrição facultativa		M 4
70.3.1.9	Outros		M 4
70.3.1.9	Outros		M 4
70.3.2	Subsistemas de saúde		A 3
70.3.2	Subsistemas de saúde		A 3
70.3.2.1	Quotizações dos trabalhadores		M 4
70.3.2.1	Quotizações dos trabalhadores		M 4
70.3.2.2	Contribuições de entidade empregadora pública		M 4
70.3.2.2	Contribuições de entidade empregadora pública		M 4
70.3.2.2	Outras contribuições		M 4
70.3.2.2	Outras contribuições		M 4
70.4	Taxas, multas e outras penalidades		A 2
70.4	Taxas, multas e outras penalidades		A 2
70.4.1	Taxas		A 3
70.4.1	Taxas		A 3

Município de Santa Cruz das Flores

NIF da Entidade: 512079110

Código	Taxas de justiça	Descrição	Periodicidade:	Período:
				Tipo Grau
70.4.1.01	Taxas de justiça			M 4
70.4.1.01	Taxas de justiça	Taxas de justiça		M 4
70.4.1.02	Taxas de registo de notariado			M 4
70.4.1.02	Taxas de registo de notariado	Taxas de registo de notariado		M 4
70.4.1.03	Taxas de registo profissional			M 4
70.4.1.03	Taxas de registo profissional	Taxas de registo profissional		M 4
70.4.1.04	Taxas de registo civil			M 4
70.4.1.04	Taxas de registo civil	Taxas de registo civil		M 4
70.4.1.05	Taxas de registo comercial			M 4
70.4.1.05	Taxas de registo comercial	Taxas de registo comercial		M 4
70.4.1.06	Taxas florestais e ambientais			M 4
70.4.1.06	Taxas florestais e ambientais	Taxas florestais e ambientais		M 4
70.4.1.07	Taxas municipais			M 4
70.4.1.07	Taxas municipais	Taxas municipais		M 4
70.4.1.08	Taxas moderadoras			M 4
70.4.1.08	Taxas moderadoras	Taxas moderadoras		M 4
70.4.1.09	Taxas sobre espetáculos e divertimentos			M 4
70.4.1.09	Taxas sobre espetáculos e divertimentos	Taxas sobre espetáculos e divertimentos		M 4
70.4.1.10	Taxas sobre energia			M 4
70.4.1.10	Taxas sobre energia	Taxas sobre energia		M 4
70.4.1.11	Taxas sobre geologia e minas			M 4
70.4.1.11	Taxas sobre geologia e minas	Taxas sobre geologia e minas		M 4
70.4.1.12	Taxas sobre comercialização e abate de gado			M 4
70.4.1.12	Taxas sobre comercialização e abate de gado	Taxas sobre comercialização e abate de gado		M 4
70.4.1.13	Taxas sobre portos			M 4
70.4.1.13	Taxas sobre portos	Taxas sobre portos		M 4
70.4.1.14	Taxas sobre operações de bolsa			M 4
70.4.1.14	Taxas sobre operações de bolsa	Taxas sobre operações de bolsa		M 4
70.4.1.15	Taxas sobre controlo metalúrgico e de qualidade			M 4
70.4.1.15	Taxas sobre controlo metalúrgico e de qualidade	Taxas sobre controlo metalúrgico e de qualidade		M 4
70.4.1.16	Taxas sobre fiscalização de atividades comerciais e industriais			M 4
70.4.1.16	Taxas sobre fiscalização de atividades comerciais e industriais	Taxas sobre fiscalização de atividades comerciais e industriais		M 4
70.4.1.17	Taxas sobre licenciamentos diversos concessões a empresas			M 4
70.4.1.17	Taxas sobre licenciamentos diversos concessões a empresas	Taxas sobre licenciamentos diversos concessões a empresas		M 4
70.4.1.18	Taxas sobre o valor de adjudicação de obras públicas			M 4
70.4.1.18	Taxas sobre o valor de adjudicação de obras públicas	Taxas sobre o valor de adjudicação de obras públicas		M 4
70.4.1.19	Adicionais			M 4
70.4.1.19	Adicionais	Adicionais		M 4
70.4.1.20	Evolventes			M 4
70.4.1.20	Evolventes	Evolventes		M 4
70.4.1.21	Portagens			M 4
70.4.1.21	Portagens	Portagens		M 4
70.4.1.22	Propinas			M 4
70.4.1.22	Propinas	Propinas		M 4
70.4.1.23	Taxas de supervisão e regulação			M 4
70.4.1.23	Taxas de supervisão e regulação	Taxas de supervisão e regulação		M 4

257

Handwritten signature and initials

Município de Santa Cruz das Flores

NIF da Entidade: 512079110

Código	Outros	Descrição	Periodicidade:	Período:
				Tipo Grau
70.4.3.99	Outros			M 4
70.4.3.99	Outros	Outros		M 4
70.4.3	Taxas específicas das regiões autónomas			M 3
70.4.3	Taxas específicas das regiões autónomas	Taxas específicas das regiões autónomas		M 3
70.4.3	Taxas específicas das autarquias locais			A 3
70.4.3	Taxas específicas das autarquias locais	Taxas específicas das autarquias locais		A 3
70.4.3.01	Mercados e feiras			M 4
70.4.3.01	Mercados e feiras	Mercados e feiras		M 4
70.4.3.02	Loteamentos e obras			M 4
70.4.3.02	Loteamentos e obras	Loteamentos e obras		M 4
70.4.3.03	Ocupação da via pública			M 4
70.4.3.03	Ocupação da via pública	Ocupação da via pública		M 4
70.4.3.04	Animais			M 4
70.4.3.04	Animais	Animais		M 4
70.4.3.05	Cães e peões			M 4
70.4.3.05	Cães e peões	Cães e peões		M 4
70.4.3.06	Saqueamento			M 4
70.4.3.06	Saqueamento	Saqueamento		M 4
70.4.3.07	Arrendamento urbano			M 4
70.4.3.07	Arrendamento urbano	Arrendamento urbano		M 4
70.4.3.08	Taxa municipal de direitos de passagem			M 4
70.4.3.08	Taxa municipal de direitos de passagem	Taxa municipal de direitos de passagem		M 4
70.4.3.09	Taxa sobre o ruído			M 4
70.4.3.09	Taxa sobre o ruído	Taxa sobre o ruído		M 4
70.4.3.10	Licença sobre o ruído			M 4
70.4.3.10	Licença sobre o ruído	Licença sobre o ruído		M 4
70.4.3.99	Outros			M 4
70.4.3.99	Outros	Outros		M 4
70.4.3.99.01	Taxa de Depósito da Ficha Técnica de Habitação (TFTH)			M 6
70.4.3.99.01	Taxa de Depósito da Ficha Técnica de Habitação (TFTH)	Taxa de Depósito da Ficha Técnica de Habitação (TFTH)		M 6
70.4.3.99.02	Taxa pela Emissão do Certificado de Registo			M 5
70.4.3.99.02	Taxa pela Emissão do Certificado de Registo	Taxa pela Emissão do Certificado de Registo		M 5
70.4.3.99.03	Taxa de Gestão de Resíduos			M 6
70.4.3.99.03	Taxa de Gestão de Resíduos	Taxa de Gestão de Resíduos		M 6
70.4.3.99.04	Taxa de Proteção Civil			M 6
70.4.3.99.04	Taxa de Proteção Civil	Taxa de Proteção Civil		M 6
70.4.3.99.05	Taxa Turística			M 6
70.4.3.99.05	Taxa Turística	Taxa Turística		M 6
70.4.3.99.06	Publicidade			M 6
70.4.3.99.06	Publicidade	Publicidade		M 6
70.4.3.99.07	Utilização da rede viária municipal			M 6
70.4.3.99.07	Utilização da rede viária municipal	Utilização da rede viária municipal		M 6
70.4.3.99.08	Controlo Meteorológico			M 6
70.4.3.99.08	Controlo Meteorológico	Controlo Meteorológico		M 6
70.4.3.99.09	Combustíveis			M 6
70.4.3.99.09	Combustíveis	Combustíveis		M 6

Município de Santa Cruz das Flores

Nº de Entidade: 512079110

Código	Descrição	Periféricos	Período
			Tipo Grau
70.4.3.03.09	Outros		M 6
70.4.3.03.09	Outros		M 6
70.4.4	Multas e outras penalidades		A 3
70.4.4	Multas e outras penalidades		A 3
70.4.4.1	Juros de mora		M 4
70.4.4.1	Juros de mora		M 4
70.4.4.2	Juros compensatórios		M 4
70.4.4.2	Juros compensatórios		M 4
70.4.4.3	Multas e coimas por infrações ao Código da Estrada e Registo		M 4
70.4.4.3	Multas e coimas por infrações ao Código da Estrada e Registo		M 4
70.4.4.4	Coimas e penalidades por contraordenações		M 4
70.4.4.4	Coimas e penalidades por contraordenações		M 4
70.4.4.8	Coimas e penalidades por contraordenações		M 4
70.4.4.8	Coimas e penalidades por contraordenações		M 4
70.4.4.9	Outras multas e penalidades		M 4
70.4.4.9	Outras multas e penalidades		M 4
71	Vendas		M 3
71	Vendas		M 3
71.1	Mercadorias		A 1
71.1	Mercadorias		A 1
71.1.1	Mercadorias		A 2
71.1.1	Mercadorias		A 2
71.1.1.1	Habituação Social		M 3
71.1.1.1	Habituação Social		M 3
71.1.1.2	Água		M 3
71.1.1.2	Água		M 3
71.1.1.3	Electricidade		M 3
71.1.1.3	Electricidade		M 3
71.1.1.3	Electricidade		M 3
71.1.1.3	Electricidade		M 3
71.1.1.4	Outros		M 3
71.1.1.4	Outros		M 3
71.1.1.9	Outros mercadorias		M 3
71.1.1.9	Outros mercadorias		M 3
71.2	Produtos acabados e intermédios		A 2
71.2	Produtos acabados e intermédios		A 2
71.2.01	Produtos agrícolas e pecuários		M 3
71.2.01	Produtos agrícolas e pecuários		M 3
71.2.02	Produtos alimentares e bebidas		M 3
71.2.02	Produtos alimentares e bebidas		M 3
71.2.03	Produtos de papel e impressão		M 3
71.2.03	Produtos de papel e impressão		M 3
71.2.04	Produtos de plástico e outros		M 3
71.2.04	Produtos de plástico e outros		M 3
71.2.05	Produtos de vidro e cerâmica		M 3
71.2.05	Produtos de vidro e cerâmica		M 3
71.2.06	Produtos de metal e outros		M 3
71.2.06	Produtos de metal e outros		M 3
71.2.07	Produtos de madeira e outros		M 3
71.2.07	Produtos de madeira e outros		M 3
71.2.08	Produtos de outros materiais		M 3
71.2.08	Produtos de outros materiais		M 3

Handwritten signatures and initials in blue ink.

Município de Santa Cruz das Flores

Nº de Entidade: 512079110

Código	Descrição	Periféricos	Período
			Tipo Grau
71.2.99	Outros		A 3
71.2.99	Outros		A 3
71.2.99.1	Habituação Social		M 3
71.2.99.1	Habituação Social		M 3
71.2.99.2	Água		M 3
71.2.99.2	Água		M 3
71.2.99.3	Electricidade		M 3
71.2.99.3	Electricidade		M 3
71.2.99.4	Outros		M 3
71.2.99.4	Outros		M 3
71.2.99.8	Outros produtos		M 3
71.2.99.8	Outros produtos		M 3
71.3	Suportes, dispositivos, resíduos e rejeitos		A 2
71.3	Suportes, dispositivos, resíduos e rejeitos		A 2
71.3.1	Suporte		M 3
71.3.1	Suporte		M 3
71.3.9	Outros		M 3
71.3.9	Outros		M 3
71.4	Ativos biológicos		M 2
71.4	Ativos biológicos		M 2
71.7	Despesas de vendas		M 2
71.7	Despesas de vendas		M 2
71.7.1	Despesas de vendas		M 2
71.7.1	Despesas de vendas		M 2
71.7.8	Despesas e abastecimento em vendas		M 2
71.7.8	Despesas e abastecimento em vendas		M 2
72	Prestações de serviços e concessões		A 1
72	Prestações de serviços e concessões		A 1
72.01	Serviços específicos do setor da saúde		M 2
72.01	Serviços específicos do setor da saúde		M 2
72.02	Serviços específicos do setor da educação		M 2
72.02	Serviços específicos do setor da educação		M 2
72.03	Serviços específicos das autarquias locais		A 2
72.03	Serviços específicos das autarquias locais		A 2
72.03.01	Saneamento		M 4
72.03.01	Saneamento		M 4
72.03.02	Saneamento		M 4
72.03.02	Saneamento		M 4
72.03.03	Transportes Coletivos de Pessoas e Mercadorias		A 4
72.03.03	Transportes Coletivos de Pessoas e Mercadorias		A 4
72.03.03.1	Transportes efetuados pelos Bombeiros ou Autarquias		M 4
72.03.03.1	Transportes efetuados pelos Bombeiros ou Autarquias		M 4
72.03.03.2	Transportes Escolares		M 4
72.03.03.2	Transportes Escolares		M 4
72.03.03.3	Transporte de Pessoas e Mercadorias		M 4
72.03.03.3	Transporte de Pessoas e Mercadorias		M 4
72.03.03.9	Outros		M 4
72.03.03.9	Outros		M 4

Município de Santa Cruz das Flores

NIF de Entidade: 512879110

Código	Descrição	Periodicidade	Período	Tipo	Grau
72.03.04	Trabalhos por Conta de Particulares			M	4
72.03.04	Trabalhos por Conta de Particulares			M	4
72.03.05	Censitários			M	4
72.03.05	Censitários			M	4
72.03.06	Mercado e Feiras			M	4
72.03.06	Mercado e Feiras			M	4
72.03.07	Parques de Estacionamento			M	4
72.03.07	Parques de Estacionamento			M	4
72.03.08	Parques de Campismo			M	4
72.03.08	Parques de Campismo			M	4
72.03.09	Serviços Sociais			M	4
72.03.09	Serviços Sociais			M	4
72.03.09.1	Sentença de relações escolares			M	4
72.03.09.1	Sentença de relações escolares			M	4
72.03.09.2	Atividades temáticas livres, jardins de infância e creches			M	4
72.03.09.2	Atividades temáticas livres, jardins de infância e creches			M	4
72.03.09.3	Habilitação Social			M	4
72.03.09.3	Habilitação Social			M	4
72.03.09.9	Outros serviços sociais			M	4
72.03.09.9	Outros serviços sociais			M	4
72.03.10	Serviços Recreativos			M	4
72.03.10	Serviços Recreativos			M	4
72.03.10.1	Turismo Sénior			M	4
72.03.10.1	Turismo Sénior			M	4
72.03.10.9	Outros serviços recreativos			M	4
72.03.10.9	Outros serviços recreativos			M	4
72.03.11	Serviços Culturais			M	4
72.03.11	Serviços Culturais			M	4
72.03.12	Serviços Desporto			M	4
72.03.12	Serviços Desporto			M	4
72.03.99	Outros			M	4
72.03.99	Outros			M	4
72.04	Serviços específicos de outros setores			M	2
72.04	Serviços específicos de outros setores			M	2
72.05	Condições			M	2
72.05	Condições			M	2
72.05.01	Serviços de saúde			M	4
72.05.01	Serviços de saúde			M	4
72.05.02	Infraestruturas de transportes e parques de estacionamento			M	4
72.05.02	Infraestruturas de transportes e parques de estacionamento			M	4
72.05.03	Serviços de transporte			M	4
72.05.03	Serviços de transporte			M	4
72.05.04	Serviços de alojamento e de restauração			M	4
72.05.04	Serviços de alojamento e de restauração			M	4
72.05.05	Espetos de desporto, cultura e lazer			M	4
72.05.05	Espetos de desporto, cultura e lazer			M	4

159

Município de Santa Cruz das Flores

NIF de Entidade: 512879110

Código	Descrição	Periodicidade	Período	Tipo	Grau
72.05.06	Serviço de fornecimento de água			M	4
72.05.06	Serviço de fornecimento de água			M	4
72.05.07	Serviço de recolha e tratamento de resíduos sólidos urbanos			M	4
72.05.07	Serviço de recolha e tratamento de resíduos sólidos urbanos			M	4
72.05.08	Tecnologias de informação e comunicação			M	4
72.05.08	Tecnologias de informação e comunicação			M	4
72.05.09	Atividades culturais			M	4
72.05.09	Atividades culturais			M	4
72.05.09	Outros subsectores ou concelhos			M	4
72.05.09	Outros subsectores ou concelhos			M	4
72.06	Viagens e férias			M	2
72.06	Viagens, passeios, projetos e consultoria			M	2
72.07	Estudos, pareceres, projetos e consultoria			M	2
72.07	Estudos, pareceres, projetos e consultoria			M	2
72.08	Serviços sociais, recreativos, culturais e desporto			A	2
72.08	Serviços sociais, recreativos, culturais e desporto			A	2
72.08.1	Alimentação e alojamento			M	4
72.08.1	Alimentação e alojamento			M	4
72.08.2	Miscelâneas			M	4
72.08.2	Miscelâneas			M	4
72.08.3	Recursos desportivos			M	4
72.08.3	Recursos desportivos			M	4
72.08.4	Museus e bibliotecas			M	4
72.08.4	Museus e bibliotecas			M	4
72.08.9	Outros			M	4
72.08.9	Outros			M	4
72.09	Transporte de pessoas			M	2
72.09	Transporte de pessoas			M	2
72.10	Serviços laboratoriais			M	2
72.10	Serviços laboratoriais			M	2
72.11	Aluguer de equipamentos			M	2
72.11	Aluguer de equipamentos			M	2
72.12	Arrendamento			M	2
72.12	Arrendamento			M	2
72.13	Reparações			M	2
72.13	Reparações			M	2
72.14	Substâncias de saúde farmacêuticas			M	2
72.14	Substâncias de saúde farmacêuticas			M	2
72.99	Outros serviços			A	2
72.99	Outros serviços			A	2
72.99.1	Aluguer de Espaços			M	4
72.99.1	Aluguer de Espaços			M	4
72.99.2	Atividades de Saúde			M	4
72.99.2	Atividades de Saúde			M	4
72.99.9	Outros			M	4
72.99.9	Outros			M	4

Handwritten signature and initials: *M.F. S. L. H. ou S. H.*

Município de Santa Cruz das Flores

NIF da Entidade: 512079110

Código	Descrição	Periodicidade	
		Tipos	Órgão
73	Vendações nos investimentos de produção	A	1
73.0	Vendações nos investimentos de produção	A	1
73.0	Investimentos estratégicos e base a transferir	M	2
73.0	Diversários estratégicos e base a transferir	M	2
73.1	Produtos acabados e intermédios	M	2
73.1	Produtos acabados e intermédios	M	2
73.2	Solapamentos, desperdícios, resíduos e estufos	M	2
73.2	Solapamentos, desperdícios, resíduos e estufos	M	2
73.3	Produtos e trabalhos em curso	M	2
73.3	Produtos e trabalhos em curso	M	2
73.4	Ativos biológicos	M	2
73.4	Ativos biológicos	M	2
74	Trabalho para a própria entidade	A	1
74	Trabalho para a própria entidade	A	1
74.1	Ativos fixos tangíveis	M	2
74.1	Ativos fixos tangíveis	M	2
74.2	Ativos intangíveis	M	2
74.2	Ativos intangíveis	M	2
74.3	Propriedades de investimento	M	2
74.3	Propriedades de investimento	M	2
74.4	Ativos por gastos diferidos	M	2
74.4	Ativos por gastos diferidos	M	2
75	Transferências e subsídios correntes brutas	A	1
75	Transferências e subsídios correntes brutos	A	1
75.1	Transferências correntes	A	2
75.1	Transferências correntes	A	2
75.1.1	Administrações Públicas	A	3
75.1.1	Administrações Públicas	A	3
75.1.1.1	Estado	A	4
75.1.1.1	Estado	A	4
75.1.1.1.1	Fundo de Financiamento das Freguesias (FFF)	M	5
75.1.1.1.1	Fundo de Financiamento das Freguesias (FFF)	M	5
75.1.1.1.10	Artigo 35.º, n.º 2 da Lei n.º 73/2013	M	5
75.1.1.1.10	Artigo 35.º, n.º 2 da Lei n.º 73/2013	M	5
75.1.1.1.2	Artigo 38.º, n.º 6 da Lei n.º 73/2013	M	5
75.1.1.1.2	Artigo 38.º, n.º 6 da Lei n.º 73/2013	M	5
75.1.1.1.3	Fundo de Equilíbrio Financeiro (FEF)	M	5
75.1.1.1.3	Fundo de Equilíbrio Financeiro (FEF)	M	5
75.1.1.1.4	Fundo Social Municipal (FSM)	M	5
75.1.1.1.4	Fundo Social Municipal (FSM)	M	5
75.1.1.1.5	Participação ao BES	M	5
75.1.1.1.5	Participação ao BES	M	5
75.1.1.1.6	Transportes escolares	M	5
75.1.1.1.6	Transportes escolares	M	5
75.1.1.1.7	Transferências de competências - Lei n.º 56/2018	M	3
75.1.1.1.7	Transferências de competências - Lei n.º 50/2018	M	3

26
 60
 [Handwritten signature and date: 2024.08.20]

Município de Santa Cruz das Flores

NIF da Entidade: 512079110

Código	Descrição	Periodicidade	
		Tipos	Órgão
75.1.1.1.8	Participação de IVA	M	5
75.1.1.1.8	Participação de IVA	M	5
75.1.1.1.9	Outros	M	5
75.1.1.1.9	Outros	M	5
75.1.1.2	Serviços e Fundos Autónomos	A	4
75.1.1.2	Serviços e Fundos Autónomos	A	4
75.1.1.2.1	BHRU	M	5
75.1.1.2.1	BHRU	M	5
75.1.1.2.2	Transferências de competências - Lei n.º 50/2018	M	5
75.1.1.2.2	Transferências de competências - Lei n.º 50/2018	M	5
75.1.1.2.4	Outras	M	5
75.1.1.2.4	Outras	M	5
75.1.1.2.9	Outras	M	5
75.1.1.2.9	Outras	M	5
75.1.1.3	Administração Local	A	4
75.1.1.3	Administração Local	A	4
75.1.1.3.1	Associações de Municípios	M	5
75.1.1.3.1	Associações de Municípios	M	5
75.1.1.3.2	Municípios	M	5
75.1.1.3.2	Municípios	M	5
75.1.1.3.3	Serviços Municipalizados	M	5
75.1.1.3.3	Serviços Municipalizados	M	5
75.1.1.3.4	Associações de Freguesias	M	5
75.1.1.3.4	Associações de Freguesias	M	5
75.1.1.3.5	Freguesias	M	5
75.1.1.3.5	Freguesias	M	5
75.1.1.3.6	Empresas Locais	M	5
75.1.1.3.6	Empresas Locais	M	5
75.1.1.3.9	Outros	M	5
75.1.1.3.9	Outros	M	5
75.1.1.4	Administração Regional	A	4
75.1.1.4	Administração Regional	A	4
75.1.1.4.1	RAA	M	5
75.1.1.4.1	RAA	M	5
75.1.1.4.2	RAM	M	5
75.1.1.4.2	RAM	M	5
75.1.1.4.3	RAM	M	5
75.1.1.4.3	RAM	M	5
75.1.1.5	Segurança Social	M	4
75.1.1.5	Segurança Social	M	4
75.1.1.9	Outras entidades	M	4
75.1.1.9	Outras entidades	M	4
75.1.2	Instituições sem fins lucrativas	M	3
75.1.2	Instituições sem fins lucrativas	M	3
75.1.3	Famílias	M	3
75.1.3	Famílias	M	3
75.1.4	Fundo de Meios	A	3
75.1.4	Fundo de Meios	A	3
75.1.4.1	FEDER	M	4
75.1.4.1	FEDER	M	4

Município de Santa Cruz das Flores

NIF da Entidade: 512079118

Código	Descrição	Periodicidade	Período	Tipo	Grau
75.1.1.1	Fundo de Coesão		M	M	4
75.1.1.2	Fundo de Coesão		M	M	4
75.1.1.3	Fundo Social Europeu		M	M	4
75.1.1.4	Fundo Social Europeu		M	M	4
75.1.1.5	LEADER		M	M	4
75.1.1.6	LEADER		M	M	4
75.1.1.7	Outras		M	M	4
75.1.1.8	Outras		M	M	4
75.1.1.9	Sociedades e quase sociedades não financeiras		M	M	4
75.1.1.10	Sociedades e quase sociedades não financeiras		M	M	4
75.1.1.11	Outras entidades		M	M	4
75.1.1.12	Outras entidades		M	M	4
75.2	Subsídios gerais		A	A	3
75.2.1	Subsídios remanes		A	A	3
75.2.1.1	Subsídio ao produto		A	A	3
75.2.1.2	Subsídio ao produto		A	A	3
75.2.1.3	Administrações Públicas		A	A	4
75.2.1.4	Administrações Públicas		A	A	4
75.2.1.5	Estado		M	M	5
75.2.1.6	Estado		M	M	5
75.2.1.7	Serviços e Fundos Autónomos		M	M	5
75.2.1.8	Serviços e Fundos Autónomos		M	M	5
75.2.1.9	Administração Local		A	A	5
75.2.1.10	Administração Local		A	A	5
75.2.1.11	Associações de Municípios		M	M	6
75.2.1.12	Associações de Municípios		M	M	6
75.2.1.13	Municípios		M	M	6
75.2.1.14	Municípios		M	M	6
75.2.1.15	Serviços Municipalizados		M	M	6
75.2.1.16	Serviços Municipalizados		M	M	6
75.2.1.17	Associações de Freguesias		M	M	6
75.2.1.18	Associações de Freguesias		M	M	6
75.2.1.19	Freguesias		M	M	6
75.2.1.20	Freguesias		M	M	6
75.2.1.21	Empresas Locais		M	M	6
75.2.1.22	Empresas Locais		M	M	6
75.2.1.23	Outros		M	M	6
75.2.1.24	Outros		M	M	6
75.2.1.25	Administração Regional		A	A	5
75.2.1.26	Administração Regional		A	A	5
75.2.1.27	RAA		M	M	6
75.2.1.28	RAA		M	M	6
75.2.1.29	RAA		M	M	6
75.2.1.30	RAA		M	M	6
75.2.1.31	Segurança Social		M	M	6
75.2.1.32	Segurança Social		M	M	6

Handwritten signature and notes:
 NIF 512079118
 1/18
 07/75.2.1.1.5

Município de Santa Cruz das Flores

NIF da Entidade: 512079110

Código	Descrição	Periodicidade	Período	Tipo	Grau
75.2.1.1.1	Outras entidades		M	M	3
75.2.1.1.2	Outras entidades		M	M	3
75.2.1.1.3	Instituições sem fins lucrativos		M	M	4
75.2.1.1.4	Instituições sem fins lucrativos		M	M	4
75.2.1.1.5	Famílias		M	M	4
75.2.1.1.6	Famílias		M	M	4
75.2.1.1.7	Resto do Mundo		M	M	4
75.2.1.1.8	Resto do Mundo		M	M	4
75.2.1.1.9	Sociedades e quase sociedades não financeiras		M	M	4
75.2.1.1.10	Sociedades e quase sociedades não financeiras		M	M	4
75.2.1.1.11	Outras entidades		M	M	4
75.2.1.1.12	Outras entidades		M	M	4
75.2.2	Subsídio à produção		A	A	3
75.2.2.1	Subsídio à produção		A	A	3
75.2.2.1.1	Administrações Públicas		A	A	4
75.2.2.1.2	Administrações Públicas		A	A	4
75.2.2.1.3	Estado		M	M	5
75.2.2.1.4	Estado		M	M	5
75.2.2.1.5	Serviços e Fundos Autónomos		M	M	5
75.2.2.1.6	Serviços e Fundos Autónomos		M	M	5
75.2.2.1.7	Administração Local		A	A	5
75.2.2.1.8	Administração Local		A	A	5
75.2.2.1.9	Associações de Municípios		M	M	6
75.2.2.1.10	Associações de Municípios		M	M	6
75.2.2.1.11	Municípios		M	M	6
75.2.2.1.12	Municípios		M	M	6
75.2.2.1.13	Serviços Municipalizados		M	M	6
75.2.2.1.14	Serviços Municipalizados		M	M	6
75.2.2.1.15	Associações de Freguesias		M	M	6
75.2.2.1.16	Associações de Freguesias		M	M	6
75.2.2.1.17	Freguesias		M	M	6
75.2.2.1.18	Freguesias		M	M	6
75.2.2.1.19	Empresas Locais		M	M	6
75.2.2.1.20	Empresas Locais		M	M	6
75.2.2.1.21	Outros		M	M	6
75.2.2.1.22	Outros		M	M	6
75.2.2.1.23	Administração Regional		A	A	5
75.2.2.1.24	Administração Regional		A	A	5
75.2.2.1.25	RAA		M	M	6
75.2.2.1.26	RAA		M	M	6
75.2.2.1.27	RAA		M	M	6
75.2.2.1.28	RAA		M	M	6
75.2.2.1.29	Segurança Social		M	M	6
75.2.2.1.30	Segurança Social		M	M	6
75.2.2.1.31	Outras entidades		M	M	6
75.2.2.1.32	Outras entidades		M	M	6

Município de Santa Cruz das Flores

NIF de Estabelecimento: 51.20795110

Periodicidade:

Período:

Código	Descrição	Período	Tipos (Grau)
78.1	Rendimentos suplementares		A 2
78.1.1	Rendimentos suplementares		A 2
78.1.1.1	Serviços sociais		M 3
78.1.1.2	Serviço social		M 3
78.1.2	Arrendamentos de espaços e aluguer de equipamento		M 3
78.1.2.1	Arrendamento de espaços e aluguer de equipamento		M 3
78.1.3	Estudos, projetos e assistência tecnológica		M 3
78.1.3.1	Estudos, projetos e assistência tecnológica		M 3
78.1.4	Royalties		M 3
78.1.4.1	Royalties		M 3
78.1.5	Desenvolvimento de atividades realizadas em entidades		M 3
78.1.5.1	Desenvolvimento de atividades realizadas em entidades		M 3
78.1.6	Outros rendimentos suplementares		A 3
78.1.6.1	Outros rendimentos suplementares		A 3
78.1.6.1.1	História de Espiritismo		M 3
78.1.6.1.2	Materia de Direito		M 3
78.1.6.2	Fundamentos e Artigos Pessoais		M 3
78.1.6.2.1	Fundamentos e Artigos Pessoais		M 3
78.1.6.3	Bens Inalienáveis		M 3
78.1.6.3.1	Bens Inalienáveis		M 3
78.1.6.4	Produtos Agrícolas e Pecuários		M 3
78.1.6.4.1	Produtos Agrícolas e Pecuários		M 3
78.1.6.5	Produtos Alimentares e Bebidas		M 3
78.1.6.5.1	Produtos Alimentares e Bebidas		M 3
78.1.6.6	Materiais de Consumo		M 3
78.1.6.6.1	Materiais de Consumo		M 3
78.1.6.7	Não especificados inerentes ao valor acrescentado		M 3
78.1.6.7.1	Não especificados inerentes ao valor acrescentado		M 3
78.1.6.8	Outros		M 3
78.1.6.8.1	Outros		M 3
78.2	Despesas de pronto pagamento obtidas		M 2
78.2.1	Despesas de pronto pagamento obtidas		M 2
78.3	Recuperação de créditos a receber		M 2
78.3.1	Recuperação de créditos a receber		M 2
78.4	Saldos em inventários		A 2
78.4.1	Saldos em inventários		A 2
78.4.1.1	Saldos em inventários		M 3
78.4.1.2	Saldos em inventários		M 3
78.4.2	Saldos em inventários		M 3
78.4.2.1	Saldos em inventários		M 3
78.4.3	Outros		M 3
78.4.3.1	Outros		M 3
78.5	Rendimentos em entidades controladas, associadas e empresas		A 2
78.5.1	Rendimentos em entidades controladas, associadas e empresas		A 2
78.5.1.1	Aplicação do método da equidade patrimonial		M 3
78.5.1.1.1	Aplicação do método da equidade patrimonial		M 3

Município de Santa Cruz das Flores

NIF de Estabelecimento: 51.20795110

Periodicidade:

Período:

Código	Descrição	Período	Tipos (Grau)
78.5.2	Alienações		M 3
78.5.2.1	Alienações		M 3
78.5.3	Outros rendimentos		M 3
78.5.3.1	Outros rendimentos		M 3
78.6	Rendimentos nos rendimentos ativos financeiros		A 2
78.6.1	Rendimentos nos rendimentos ativos financeiros		A 2
78.6.1.1	Diferenças de câmbio favoráveis na atividade de investimento		M 3
78.6.1.1.1	Diferenças de câmbio favoráveis na atividade de investimento		M 3
78.6.2	Alienações		M 3
78.6.2.1	Alienações		M 3
78.6.3	Outros rendimentos		M 3
78.6.3.1	Outros rendimentos		M 3
78.7	Rendimentos em investimentos não financeiros		A 2
78.7.1	Rendimentos em investimentos não financeiros		A 2
78.7.1.1	Alienações		A 3
78.7.1.1.1	Alienações		A 3
78.7.1.2	Propriedades de investimento		M 4
78.7.1.2.1	Propriedades de investimento		M 4
78.7.1.3	Ativos físicos tangíveis		M 4
78.7.1.3.1	Ativos físicos tangíveis		M 4
78.7.1.4	Ativos intangíveis		M 4
78.7.1.4.1	Ativos intangíveis		M 4
78.7.2	Saldos em investimentos		M 3
78.7.2.1	Saldos em investimentos		M 3
78.7.3	Rendimentos em propriedades de investimento		A 3
78.7.3.1	Rendimentos em propriedades de investimento		A 3
78.7.3.2	Bens de domínio público		M 4
78.7.3.2.1	Bens de domínio público		M 4
78.7.3.3	Terras		A 4
78.7.3.3.1	Terras		A 4
78.7.3.3.2	Terras e Recursos Naturais		M 3
78.7.3.3.2.1	Terras e Recursos Naturais		M 3
78.7.3.3.3	Rendimentos em propriedades de investimento		M 3
78.7.3.3.3.1	Rendimentos em propriedades de investimento		M 3
78.7.3.3.3.2	Rendimentos em propriedades de investimento		M 3
78.7.3.3.3.3	Rendimentos em propriedades de investimento		M 3
78.7.3.3.3.4	Rendimentos em propriedades de investimento		M 3
78.7.3.3.3.5	Rendimentos em propriedades de investimento		M 3
78.7.3.3.3.6	Rendimentos em propriedades de investimento		M 3
78.7.3.3.3.7	Rendimentos em propriedades de investimento		M 3
78.7.3.3.3.8	Rendimentos em propriedades de investimento		M 3
78.7.3.3.3.9	Rendimentos em propriedades de investimento		M 3
78.7.3.3.3.10	Rendimentos em propriedades de investimento		M 3
78.7.3.3.3.11	Rendimentos em propriedades de investimento		M 3
78.7.3.3.3.12	Rendimentos em propriedades de investimento		M 3
78.7.3.3.3.13	Rendimentos em propriedades de investimento		M 3
78.7.3.3.3.14	Rendimentos em propriedades de investimento		M 3
78.7.3.3.3.15	Rendimentos em propriedades de investimento		M 3
78.7.3.3.3.16	Rendimentos em propriedades de investimento		M 3
78.7.3.3.3.17	Rendimentos em propriedades de investimento		M 3
78.7.3.3.3.18	Rendimentos em propriedades de investimento		M 3
78.7.3.3.3.19	Rendimentos em propriedades de investimento		M 3
78.7.3.3.3.20	Rendimentos em propriedades de investimento		M 3
78.7.3.3.3.21	Rendimentos em propriedades de investimento		M 3
78.7.3.3.3.22	Rendimentos em propriedades de investimento		M 3
78.7.3.3.3.23	Rendimentos em propriedades de investimento		M 3
78.7.3.3.3.24	Rendimentos em propriedades de investimento		M 3
78.7.3.3.3.25	Rendimentos em propriedades de investimento		M 3
78.7.3.3.3.26	Rendimentos em propriedades de investimento		M 3
78.7.3.3.3.27	Rendimentos em propriedades de investimento		M 3
78.7.3.3.3.28	Rendimentos em propriedades de investimento		M 3
78.7.3.3.3.29	Rendimentos em propriedades de investimento		M 3
78.7.3.3.3.30	Rendimentos em propriedades de investimento		M 3
78.7.3.3.3.31	Rendimentos em propriedades de investimento		M 3
78.7.3.3.3.32	Rendimentos em propriedades de investimento		M 3
78.7.3.3.3.33	Rendimentos em propriedades de investimento		M 3
78.7.3.3.3.34	Rendimentos em propriedades de investimento		M 3
78.7.3.3.3.35	Rendimentos em propriedades de investimento		M 3
78.7.3.3.3.36	Rendimentos em propriedades de investimento		M 3
78.7.3.3.3.37	Rendimentos em propriedades de investimento		M 3
78.7.3.3.3.38	Rendimentos em propriedades de investimento		M 3
78.7.3.3.3.39	Rendimentos em propriedades de investimento		M 3
78.7.3.3.3.40	Rendimentos em propriedades de investimento		M 3
78.7.3.3.3.41	Rendimentos em propriedades de investimento		M 3
78.7.3.3.3.42	Rendimentos em propriedades de investimento		M 3
78.7.3.3.3.43	Rendimentos em propriedades de investimento		M 3
78.7.3.3.3.44	Rendimentos em propriedades de investimento		M 3
78.7.3.3.3.45	Rendimentos em propriedades de investimento		M 3
78.7.3.3.3.46	Rendimentos em propriedades de investimento		M 3
78.7.3.3.3.47	Rendimentos em propriedades de investimento		M 3
78.7.3.3.3.48	Rendimentos em propriedades de investimento		M 3
78.7.3.3.3.49	Rendimentos em propriedades de investimento		M 3
78.7.3.3.3.50	Rendimentos em propriedades de investimento		M 3
78.7.3.3.3.51	Rendimentos em propriedades de investimento		M 3
78.7.3.3.3.52	Rendimentos em propriedades de investimento		M 3
78.7.3.3.3.53	Rendimentos em propriedades de investimento		M 3
78.7.3.3.3.54	Rendimentos em propriedades de investimento		M 3
78.7.3.3.3.55	Rendimentos em propriedades de investimento		M 3
78.7.3.3.3.56	Rendimentos em propriedades de investimento		M 3
78.7.3.3.3.57	Rendimentos em propriedades de investimento		M 3
78.7.3.3.3.58	Rendimentos em propriedades de investimento		M 3
78.7.3.3.3.59	Rendimentos em propriedades de investimento		M 3
78.7.3.3.3.60	Rendimentos em propriedades de investimento		M 3
78.7.3.3.3.61	Rendimentos em propriedades de investimento		M 3
78.7.3.3.3.62	Rendimentos em propriedades de investimento		M 3
78.7.3.3.3.63	Rendimentos em propriedades de investimento		M 3
78.7.3.3.3.64	Rendimentos em propriedades de investimento		M 3
78.7.3.3.3.65	Rendimentos em propriedades de investimento		M 3
78.7.3.3.3.66	Rendimentos em propriedades de investimento		M 3
78.7.3.3.3.67	Rendimentos em propriedades de investimento		M 3
78.7.3.3.3.68	Rendimentos em propriedades de investimento		M 3
78.7.3.3.3.69	Rendimentos em propriedades de investimento		M 3
78.7.3.3.3.70	Rendimentos em propriedades de investimento		M 3
78.7.3.3.3.71	Rendimentos em propriedades de investimento		M 3
78.7.3.3.3.72	Rendimentos em propriedades de investimento		M 3
78.7.3.3.3.73	Rendimentos em propriedades de investimento		M 3
78.7.3.3.3.74	Rendimentos em propriedades de investimento		M 3
78.7.3.3.3.75	Rendimentos em propriedades de investimento		M 3
78.7.3.3.3.76	Rendimentos em propriedades de investimento		M 3
78.7.3.3.3.77	Rendimentos em propriedades de investimento		M 3
78.7.3.3.3.78	Rendimentos em propriedades de investimento		M 3
78.7.3.3.3.79	Rendimentos em propriedades de investimento		M 3
78.7.3.3.3.80	Rendimentos em propriedades de investimento		M 3
78.7.3.3.3.81	Rendimentos em propriedades de investimento		M 3
78.7.3.3.3.82	Rendimentos em propriedades de investimento		M 3
78.7.3.3.3.83	Rendimentos em propriedades de investimento		M 3
78.7.3.3.3.84	Rendimentos em propriedades de investimento		M 3
78.7.3.3.3.85	Rendimentos em propriedades de investimento		M 3
78.7.3.3.3.86	Rendimentos em propriedades de investimento		M 3
78.7.3.3.3.87	Rendimentos em propriedades de investimento		M 3
78.7.3.3.3.88	Rendimentos em propriedades de investimento		M 3
78.7.3.3.3.89	Rendimentos em propriedades de investimento		M 3
78.7.3.3.3.90	Rendimentos em propriedades de investimento		M 3
78.7.3.3.3.91	Rendimentos em propriedades de investimento		M 3
78.7.3.3.3.92	Rendimentos em propriedades de investimento		M 3
78.7.3.3.3.93	Rendimentos em propriedades de investimento		M 3
78.7.3.3.3.94	Rendimentos em propriedades de investimento		M 3
78.7.3.3.3.95	Rendimentos em propriedades de investimento		M 3
78.7.3.3.3.96	Rendimentos em propriedades de investimento		M 3
78.7.3.3.3.97	Rendimentos em propriedades de investimento		M 3
78.7.3.3.3.98	Rendimentos em propriedades de investimento		M 3
78.7.3.3.3.99	Rendimentos em propriedades de investimento		M 3
78.7.3.3.40	Rendimentos em propriedades de investimento		M 3



Município de Santa Cruz das Flores

NIF da Entidade: 512079110

Código	Descrição	Periodicidade	Período	Tipo (Gral)
78.8.3.1.3.1	IBAF			M
78.8.3.1.3.1	IRFU			M
78.8.3.1.3.2.0	Outros			M
78.8.3.1.3.2.0	Outros			M
78.8.3.1.3	Administração Local			A
78.8.3.1.3.1	Administração Local			A
78.8.3.1.3.1	Associações de Municípios			M
78.8.3.1.3.1	Associações de Municípios			M
78.8.3.1.3.2	Municípios			M
78.8.3.1.3.2	Municípios			M
78.8.3.1.3.3	Serviços Municipalizados			M
78.8.3.1.3.3	Serviços Municipalizados			M
78.8.3.1.3.4	Associações de Propriedades			M
78.8.3.1.3.4	Associações de Propriedades			M
78.8.3.1.3.5	Freguesias			M
78.8.3.1.3.5	Freguesias			M
78.8.3.1.3.6	Empresas Locais			M
78.8.3.1.3.6	Empresas Locais			M
78.8.3.1.3.9	Outros			M
78.8.3.1.3.9	Outros			M
78.8.3.1.4	Administração Regional			A
78.8.3.1.4	Administração Regional			A
78.8.3.1.4.1	RAA			M
78.8.3.1.4.1	RAA			M
78.8.3.1.4.2	RAM			M
78.8.3.1.4.2	RAM			M
78.8.3.1.5	Segurança Social			M
78.8.3.1.5	Segurança Social			M
78.8.3.2	Instituições sem fins lucrativos			M
78.8.3.2	Instituições sem fins lucrativos			M
78.8.3.3	Famílias			M
78.8.3.3	Famílias			M
78.8.3.4	Risco de Mundo			A
78.8.3.4	Risco de Mundo			A
78.8.3.4.1	FEUER			M
78.8.3.4.1	FEUER			M
78.8.3.4.2	Fundo de Coesão			M
78.8.3.4.2	Fundo de Coesão			M
78.8.3.4.3	Fundo Social Europeu			M
78.8.3.4.3	Fundo Social Europeu			M
78.8.3.4.4	LEADER			M
78.8.3.4.4	LEADER			M
78.8.3.4.9	Outros			M
78.8.3.4.9	Outros			M
78.8.3.5	Sociedades e Quase Sociedades Não Financeiras			M
78.8.3.5	Sociedades e Quase Sociedades Não Financeiras			M

65 *[Handwritten signature]*

Município de Santa Cruz das Flores

NIF da Entidade: 512079110

Código	Descrição	Periodicidade	Período	Tipo (Gral)
78.8.3.9	Outras entidades			M
78.8.3.9	Outras entidades			M
78.8.4	Ganhos em outros instrumentos financeiros			M
78.8.4	Ganhos em outros instrumentos financeiros			M
78.8.5	Restituição de impostos			M
78.8.5	Restituição de impostos			M
78.8.6	Diferenças de câmbio favoráveis na atividade operacional			M
78.8.6	Diferenças de câmbio favoráveis na atividade operacional			M
78.8.9	Outros não especificados			A
78.8.9	Outros não especificados			A
78.8.9.1	Correntes			M
78.8.9.1	Correntes			M
78.8.9.2	De capital			M
78.8.9.2	De capital			M
79	Juros, dividendos e outros rendimentos similares			A
79	Juros, dividendos e outros rendimentos similares			A
79.0	Gestão da segurança e da dívida direta do Estado			A
79.0	Gestão da segurança e da dívida direta do Estado			A
79.0.1	Emissão e gestão da dívida direta do Estado em dos Regiões A			M
79.0.1	Emissão e gestão da dívida direta do Estado em dos Regiões A			M
79.0.2	Gestão da Tesouraria do Estado em dos Regiões Autónomas			M
79.0.2	Gestão da Tesouraria do Estado em dos Regiões Autónomas			M
79.1	Juros obtidos			A
79.1	Juros obtidos			A
79.3.1	Residentes			M
79.3.1	Residentes			M
79.3.2	Não residentes			M
79.3.2	Não residentes			M
79.3.8	Valor temporal de dinheiro			M
79.3.8	Valor temporal de dinheiro			M
79.3	Dividendos obtidos			A
79.3	Dividendos obtidos			A
79.3.1	Entidades controladas, associadas e empreendimentos conjuntos			A
79.3.1	Entidades controladas, associadas e empreendimentos conjuntos			A
79.3.1.1	Empresas locais			M
79.3.1.1	Empresas locais			M
79.3.1.9	Outros			M
79.3.1.9	Outros			M
79.3.2	Outras entidades			A
79.3.2	Outras entidades			A
79.3.2.1	Sociedades Financeiras			M
79.3.2.1	Sociedades Financeiras			M
79.3.2.2	Fundo de Apoio Municipal (FAM)			M
79.3.2.2	Fundo de Apoio Municipal (FAM)			M
79.3.2.9	Outros			M
79.3.2.9	Outros			M

Município de Santa Cruz das Flores

NIF da Entidade: 512079130

Código	Descrição	Periodicidade	Período	Tipo	Grav
79.3	Diferenças de câmbio favoráveis às atividades de financiamento			M	2
79.3	Diferenças de câmbio desfavoráveis às atividades de financiamento			M	2
79.8	Outros rendimentos similares			M	2
79.9	Outros rendimentos similares			M	2
81	Resultado Líquido do Período			A	1
81	Resultado Líquido do Período			A	1
81.1	Resultado antes de impostos			M	2
81.1	Resultado antes de impostos			M	2
81.2	Imposto sobre o rendimento do período			A	2
81.2	Imposto sobre o rendimento do período			A	2
81.2.1	Imposto estimado para o período			M	3
81.2.1	Imposto estimado para o período			M	3
81.2.2	Imposto diferido			M	3
81.2.2	Imposto diferido			M	3
81.8	Resultado líquido			M	2
81.8	Resultado líquido			M	2
89	Dividendos atribuídos			M	1
89	Dividendos atribuídos			M	1

512079130

Handwritten signature



Critérios de Pesquisa: NIF/ NIPC: 512079110

Informação comunicada pela instituição 18 - BANCO SANTANDER TOTTA, S.A.

Nome/Denominação Social
MUNICIPIO DE SANTA CRUZ DAS FLORES

Morada 1
R. SENADOR ANDRE FREITAS 13 - SANTA CRUZ FLORES - 9970 - 337

NIF/ NIPC
512079110 Referência Origem

Outro documento - tipo

BI/ NIC/ CC

Outro documento - número

Morada 2

Data Nascimento
1948-03-11

Data

Nacionalidade
PRT

Entidade

País

Fim

Início
2019-08-01

Relação
Titular

Encerramento

Abertura
2019-08-01

Subtipo
Depósito à ordem

Tipo
Depósito bancário

Número
PTS0001820035029461802086

Início
1994-11-11

Relação
Titular

Encerramento

Abertura
1994-11-11

Subtipo
Depósito à ordem

Tipo
Depósito bancário

Número
PTS00018200080630171602011

Início
1994-11-11

Relação
Titular

Encerramento

Abertura
1994-11-11

Subtipo
Depósito à ordem

Tipo
Depósito bancário

Número
PTS000350714000067543105

Informação comunicada pela instituição 35 - CAIXA GERAL DE DEPÓSITOS, S.A.

Nome/Denominação Social

MUNICIPIO SANTA CRUZ FLORES

Morada 1

R. SENADOR ANDRE FREITAS 9970-337 SANTA CRUZ DAS FLORES

NIF/ NIPC

512079110

Outro documento - tipo

BI/ NIC/ CC

Outro documento - número

Morada 2

Data Nascimento

Data

Nacionalidade
PRT

Entidade

País

Fim

Início
2017-05-30

Relação
Titular

Encerramento

Abertura
2017-05-30

Subtipo
Outros

Tipo
Abertura de crédito

Número
PT5000350714000067543105

Início
1988-01-25

Relação
Titular

Encerramento

Abertura
1988-01-25

Subtipo
Depósito à ordem

Tipo
Depósito bancário

A informação prestada, extraída da Base de Dados de Contas (BCB) no momento em que a consulta foi efetuada, é de exclusiva responsabilidade das entidades que a tenham transmitido, cabendo-lhes proceder à sua atualização ou retificação. A BCB inclui informação sobre contas e contas bancárias, de crédito, de instrumentos financeiros e de pagamentos) e não abrange outros ativos e passivos financeiros, como por exemplo, certificados de aforro ou certificados de tesouro.

Os dados contidos na BCB encontram-se cobertos pelo sigilo bancário. O Banco de Portugal apenas está habilitado a facilitar o acesso e utilização destes dados ao respetivo titular, bem como nas situações e para as finalidades expressamente previstas na lei.

Handwritten signatures and initials:
 - Top right: *Handwritten signature*
 - Middle right: *Handwritten signature*
 - Bottom right: *Handwritten signature*
 - Far right: *Handwritten signature*



Nome: MUNICÍPIO DE SANTA CRUZ DAS FLORES

País da Entidade: Portugal

Tipo de Identificação: NIF/NIPC

Nº de Identificação: 512079110

Legal Entity Identifier (LEI):

Resumo das Responsabilidades de Crédito relativas a 31 de dezembro de 2025

Tipo de Responsabilidade: Devedor

Individual

	Montante em dívida			N.º Produtos	Produtos c/ garantia
	Total	Em incumprimento	Montante Potencial		
Crédito não renovável	21 917,54 €	0,00 €	0,00 €	1	1
	21 917,54 €	0,00 €	0,00 €	1	1

Instituições e produtos financeiros

Nº de instituições que comunicaram informação:	1
Nº de instituições que comunicaram incumprimento:	0
Nº total de produtos financeiros comunicados:	1

Fim de relatório

A informação prestada, extraída da Central de Responsabilidades de Crédito (CRC) no momento em que a consulta foi efetuada, é da responsabilidade das entidades que a tenham transmitido, cabendo exclusivamente a estas proceder à sua alteração ou retificação (Artigo 2º, n.º 4, do Decreto-Lei n.º 204/2006, de 14 de outubro).

Os dados contidos na CRC encontram-se cobertos pelo sigilo bancário. O Banco de Portugal apenas está habilitado a facultar o acesso e a utilização destes dados ao respetivo titular, bem como nas situações e para as finalidades expressamente previstas na lei.

[Handwritten signatures and initials]



Nome: MUNICÍPIO DE SANTA CRUZ DAS FLORES

País da Entidade: Portugal

Tipo de Identificação: NIF/NIPC

Nº de Identificação: 512079110

Legal Entity Identifier (LEI):

Informação comunicada pela instituição: CAIXA GERAL DE DEPÓSITOS, S.A. (0035)

Responsabilidades de crédito relativas a 31 de dezembro de 2025

Tipo de responsabilidade	Devedor			Garantias		
Produto financeiro	Crédito não renovável			Tipo	Valor	Número
Tipo de negociação	Geral	Em litígio judicial	Não	1700	131 505,29 €	1
Início	2017-05-30	Fim	2027-06-06	-	-	-
Nº devedores no contrato	1			-	-	-
Montantes						
Total em dívida	21 917,54 €					
do qual, em incumprimento	0,00 €	Entrada incumpr.	Não Aplicável			
Vencido	0,00 €					
Abatido ao ativo	0,00 €					
Potencial	0,00 €					
Prestação	0,00 €	Periodicidade	Semestral			

Legenda

Tipos de Garantia:

1700 Outra proteção

Fim de relatório

A informação prestada, extraída da Central de Responsabilidades de Crédito (CRC) no momento em que a consulta foi efetuada, é da responsabilidade das entidades que a tenham transmitido, cabendo exclusivamente a estas proceder à sua alteração ou retificação (Artigo 2º, n.º 4, do Decreto-Lei n.º 204/2008, de 14 de outubro).

Os dados contidos na CRC encontram-se cobertos pelo sigilo bancário. O Banco de Portugal apenas está habilitado a facultar o acesso e a utilização destes dados ao respetivo titular, bem como nas situações e para as finalidades expressamente previstas na lei.

Município de Santa Cruz das Flores

B. Participações em entidades não societárias

Ano: 2025

Da data 01/01/2025 à data 31/12/2025

Entidade participada		Tipo de Entidade	CAE	Capital estatutário	Em N	Contribuição		Ob.
Denominação	N.I.P.C.					Meios monetários	Forma da realização Em espécie	
1	2	3	4	5	6	7	8	9
Associação de Municípios da Região Autónoma dos Açores	512021333	Não Societária	91	855 907,27	5	120,00		

Handwritten signatures and initials:
 - Top right: A large signature and the initials "VST".
 - Middle right: A signature and the initials "R.R".
 - Bottom right: A signature and the initials "R.R".

Município de Santa Cruz das Flores

Periodo de Relato: 01 de janeiro à 31 de dezembro de 2025

10.1 – Inventários

Q10.1 - Inventários

Rubricas	31 / 12 / 2025			31 / 12 / 2024		
	Quantia bruta	Inparidade acumulada	Quantia recuperável	Quantia bruta	Inparidade acumulada	Quantia recuperável
Materiais pessoais, volúntarios e de consumo	114 474,68 €	18 846,56 €	95 628,12 €	115 743,96	-	115 743,96
TOTAL	114 474,68	18 846,56	95 628,12	115 743,96	-	115 743,96

Handwritten signatures and initials in blue ink, including "M.C.", "M.", "f", "S", "H", and "S".



MODELO 14 - Dívida total - Apuramento da dívida total

Município de Santa Cruz das Flores

Período de relato: 01-01-2025 a 31-12-2025

DÍVIDA TOTAL

ENTIDADES	Passivo não corrente (total)	Passivo não corrente - Provisões	Passivo não corrente - Diferimentos	Passivo corrente (total)	Passivo corrente - Encargamentos	Passivo relativo ao art.º 90-A do REAFLEI	Saldo final de operações de natureza	Fundo de Apoio Municipal	Empurramento s funcionários excluídos do cálculo	Dívida Total (10) = 1-2-3+4-5-6-7-8-9
	(1)	(2)	(3)	(4)	(5)	(6)	(7)	(8)	(9)	
Município	7 305,84	0,00	0,00	262 544,06	216 167,17	0,00	5 252,30	0,00	0,00	48 430,42
Serviços Municipalizados ¹										
Serviços Intermunicipalizados ²										
Entidades intermunicipais ³ :										
Área Metropolitana										
Comunidade Intermunicipal										
Entidades associativas municipais ⁴ :										
Associações de Freguesias										
Associações de Municípios										
Empresas locais										
Empresas participadas										
Cooperativas										
Fundações										
Entidades de outra natureza										
TOTAL	7 305,84	0,00	0,00	262 544,06	216 167,17	0,00	5 252,30	0,00	0,00	48 430,42

¹ Para efeitos de apuramento da dívida total não é considerada a dívida que esteja simultaneamente reconhecida na contabilidade do município ou dos municípios detentores.

Handwritten signatures and initials:
 - Top right: "Fh" and "45"
 - Middle right: "88" and "K"
 - Bottom right: "S. Cruz das Flores" and "88"

MUNICÍPIO DE SANTA CRUZ DAS FLORES

Handwritten signatures and initials in blue ink, including the word "Dona:" and various stylized marks.

RELATÓRIO DE GESTÃO

E

ANEXO ÀS DEMONSTRAÇÕES FINANCEIRAS

Ano 2025



Conteúdo

INTRODUÇÃO	5
I - ORGANIZAÇÃO MUNICIPAL E RECURSOS HUMANOS.....	6
1.1-Estrutura política.....	6
1.2- Estrutura Organizacional.....	6
1.3 -Recursos Humanos	7
II – RELATO ORÇAMENTAL E FINANCEIRO.....	9
2.1-Análise Orçamental.....	9
2.1.1-Orçamento	9
2.1.2-Equilíbrio Orçamental	10
2.1.3-Receita Orçamental e Despesa Orçamental	10
2.1.5 - Execução plano Plurianal de Investimento	14
III-ANÁLISE ECONÓMICO-FINANCEIRA.....	16
3.1-Análise ao Balanço	16
3.2-Análise à Demonstração de Resultados.....	18
3.3-Indicadores económico-financeiros	19
3.4-Endividamento Municipal	19
IV-PROPOSTA DE APLICAÇÃO DE RESULTADOS.....	20
V – DOCUMENTOS DE PRESTAÇÃO DE CONTAS – DEMOSNTRAÇÕES FINANCEIRAS	21
5.1-Balanço	21
5.2 -Demonstração de Resultados por Natureza	22
5.3 Demonstração de Fluxos de Caixa	23
5.4 Demonstração de Alterações ao Património Líquido	24
VI - ANEXO ÀS DEMONSTRAÇÕES FINANCEIRAS	25
Nota 1- Identificação da entidade, período de relato e referencial contabilístico.....	25
1.1 Identificação da entidade e período de relato	25
Anexo I – Caracterização da Entidade (Tribunal de Contas).....	25
Anexo II – Organograma do Município.....	25
1.2 - Recursos Humanos	25
1.3-Referencial contabilístico de preparação das demonstrações financeiras	25
1.4-rubrica de caixa e em depósitos bancários.....	26
Nota 2 - Principais políticas contabilísticas, alterações nas estimativas contabilísticas e erros	26
2.1 -Bases de mensuração usadas na preparação das demonstrações financeiras	26
2.1.1 Principais políticas contabilísticas	26

2.1.1.1	Ativos fixos tangíveis.....	27
2.1.1.2	-Propriedades de investimento	28
2.1.1.3	Ativos intangíveis.....	28
2.1.1.4	Acordos de concessão de serviços: Concedente	29
2.1.1.5	Locações.....	29
2.1.1.6	-Participações financeiras.....	29
2.1.1.7	Imparidade de ativos.....	30
2.1.1.8	Inventários.....	31
2.1.1.9	Instrumentos financeiros	31
2.1.1.10	- Provisões, passivos contingentes e ativos contingentes	33
2.1.1.11	- Regime do acréscimo.....	33
2.1.1.12	- Julgamentos e estimativas.....	34
2.1.1.13	- Principais pressupostos relativos ao futuro.....	35
2.1.1.14	- Alterações em estimativas contabilísticas com efeito no período corrente ou que se espera que tenham efeito em períodos futuros.....	35
Nota 3 - Ativos intangíveis.....		36
3.1 Ativos intangíveis – variação das amortizações e perdas por imparidades acumuladas		36
Nota 4- Acordos de concessão de serviços- Concedente		37
Nota 5– Ativos Fixos Tangíveis.....		39
5.1 Ativos fixos tangíveis - variação das depreciações e perdas por imparidade acumuladas		39
Nota 6 – Locações.....		41
Nota 7 – Custo de Empréstimos Obtidos		42
Nota 8 – Propriedades de Investimento		43
Nota 9- Imparidades de Ativos		44
Nota 10- Inventários		45
Nota 13 - Rendimento de Transações com Contraprestação.....		46
13.1- Políticas contabilísticas adotadas e bases de mensuração		46
13.2- A quantia de cada categoria significativa de rendimento reconhecida durante o período é a seguinte		46
Nota 14 - Rendimentos de Transações sem Contraprestação.....		46
14.1- Políticas contabilísticas e métodos adotados.....		47
Nota 15- Provisões, Passivos Contingente e Ativos Contingentes		47
15.2- Passivos Contingentes.....		47
Nota 17 – Acontecimentos Após a Data de Relato.....		48
Nota 18 – Instrumentos Financeiros		49

S. V. T. #
S. B. K.

W
A

18.2- Os devedores por acréscimos e outros devedores	49
18.3- Participações financeiras	50
18.4- Passivos Financeiros	50
Nota 20- Divulgações de Partes Relacionadas	51
VII – OUTRAS DIVULGAÇÕES.....	51
Nota 23 – Depreciações	51
Nota 25 – Rendimentos e Ganhos	53
Nota 26 – Gastos e Perdas	53
Nota 27 – Transferências e Subsídios Concedidos	55
Nota 28 – Fornecimentos e Serviços Externos	56
Nota 29 – Diferimentos	58
29.1- Diferimento de ativos	58
29.2- Diferimento de passivos.....	58
Nota 30 – Alterações ao Património Líquido.....	59
IX – ANEXO ÀS DEMONSTRAÇÕES ORÇAMENTAIS	97
9.1 – DDORC	97
9.2 – DODES	98
9.3 - DOREC	98
9.4 - DTAS	99
9.5 – DPPI.....	100
9.6 - Operações de Tesouraria.....	100

INTRODUÇÃO

Considerando a obrigatoriedade do executivo municipal apresentar, nos termos da alínea f) do n.º 1 do art.º 33, da Lei n.º 75/2013 de 12 setembro, os documentos de prestação de contas do Município à Assembleia Municipal para sua apreciação e votação em conformidade com o disposto na alínea l) do n.º 2 do art.º 25 da Lei n.º 75/2013, de 12 de setembro, procedeu-se à elaboração do presente relatório que para além de cumprir o estipulado pela Lei, irá analisar a execução da situação económica, financeira e patrimonial do Município de Santa Cruz das Flores, bem como a execução do seu orçamento e do plano plurianual de investimentos ocorrido ao longo do ano económico de 2025.

Os Documentos de Prestação de Contas têm por base a NCP 1 - Estrutura e Conteúdo das Demonstrações Financeiras, a NCP 26 - Contabilidade e Relato Orçamental e o Modelo Único da Prestação de Contas da UNILEO (Unidade Implementação da Lei de Enquadramento Orçamental).

A publicação do Sistema de Normalização Contabilística para as Administrações Públicas (SNC-AP), aprovado pelo Decreto-Lei n.º 192/2015, de 11 de setembro, e da nova Lei de Enquadramento Orçamental (LEO), aprovada pela Lei n.º 151/2015, de 11 de setembro, abrem caminho à reforma da gestão pública.

A reforma da contabilidade e contas públicas surge no contexto da necessidade de revisão do modelo de gestão das finanças públicas, visando colmatar um conjunto de fragilidades do anterior modelo (comparabilidade europeia das contas públicas)

O novo SNC-AP visa promover a harmonização contabilística, fomentando o alinhamento entre a contabilidade pública e as contas nacionais, uniformizar procedimentos, melhorar a transparência das contas públicas, contribuir para a satisfação das necessidades dos utilizadores da informação e relato orçamental e financeiro das entidades públicas.

Iniciado o desafio em 2020, com a implementação de um novo normativo contabilístico, baseado no princípio do acréscimo e da substância sob a forma e com novos conceitos, como o de controlo de ativo, por exemplo., no 3º ano de implantação do novo normativo o município de Santa Cruz das Flores dá seguimento apresentando os documentos de prestação de contas em conformidade com o novo sistema contabilístico.

O presente relatório analisa os recursos humanos, situação orçamental e económico-financeira do Município no ano de 2025.

Handwritten signatures and initials in the top right corner of the page.



I - ORGANIZAÇÃO MUNICIPAL E RECURSOS HUMANOS

1.1- Estrutura política

A estrutura política assenta em dois órgãos representativos: a Câmara Municipal, com funções executiva, e a Assembleia Municipal, com funções de apreciação e fiscalização da atividade desenvolvida pela Câmara Municipal.

No ano de 2025, em resultado das eleições de 12 de outubro de 2025 foram eleitos os órgãos autárquicos, com a eleição da Presidente de Câmara e eleição de 5 vereadores para o mandato de 2026-2029.

A Assembleia Municipal de Santa Cruz das Flores é constituída por 19 membros, dos quais 15 são eleitos diretamente e 4 por inerência, por via do cargo de Presidente das Juntas de Freguesia.

A sua composição a 31 de dezembro era a seguinte:

A Câmara Municipal é constituída por 5 membros, 1 Presidente e 4 Vereadores.

O executivo tem a seguinte composição:

- Presidente: Maria Elizabeth Avelar Nôia
- Vice-Presidente: Fábio dos Milagres Rosário Medina
- Vereador: Daniel Filipe Esteves Miranda
- Vereadora: Graça Isabel Pacheco de Sousa
- Vereador: Ivan Marino Gomes Castro

1.2- Estrutura Organizacional

A estrutura orgânica do Município de Santa Cruz das Flores encontra-se definida nos termos de organização dos serviços da Câmara Municipal foi elaborada nos termos da Lei nº 49/2012, de 29 de agosto, aprovada em reunião de Câmara no dia 12 de junho e de Assembleia Municipal no dia 30 de junho de 2014.

Organograma em 31 de dezembro de 2025

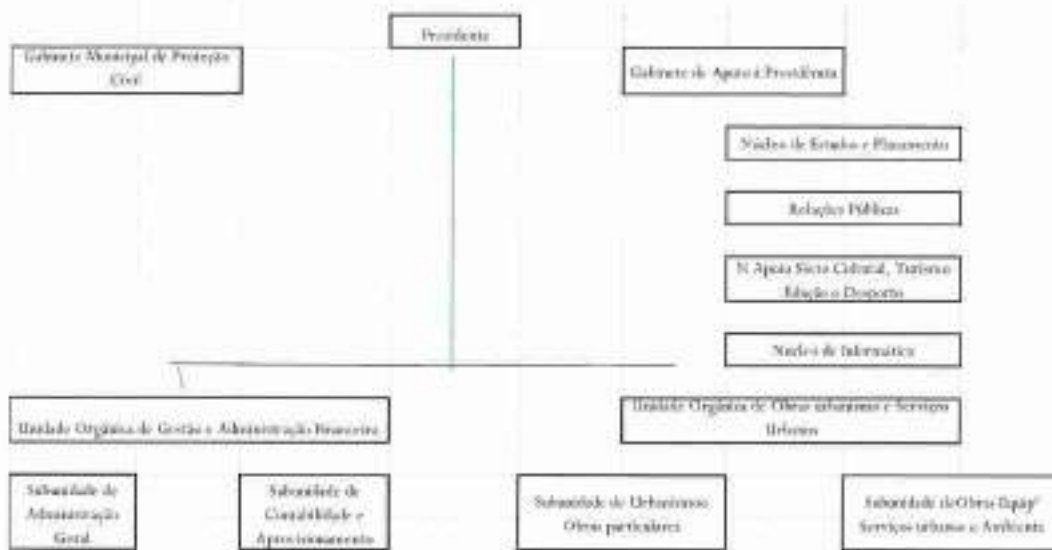

Handwritten notes and signatures:
 ven [Signature]
 [Signature]
 [Signature]
 [Signature]

1.3 - Recursos Humanos

O Município, aprovou em reunião de Câmara de 15/11/2024 e em reunião de Assembleia Municipal de 26/11/2024 o mapa de pessoal para 2025.

No final de 2025, o número de trabalhadores ao serviço foi de 72 trabalhadores, número que representa um que não houve acréscimo de trabalhadores face ao ano de 2024.

A distribuição por carreiras e/ou categorias e ainda escolaridade, é a seguinte:

Carreira/categoria	Homens	Mulheres	TOTAL
Dirigentes Intermediários	0	2	2
Dirigentes Superiores	1	4	5
Auxílios Técnicos	1	8	9
Auxílios Operacionais	11	14	25
TOTAL	12	28	40

Nível de escolaridade	Dirigentes		Dirigentes Superiores		Auxílios Técnicos/Auxílios Operacionais				TOTAL
	II	III	II	III	II	III	II	III	
Bacharelato	0	0	0	0	0	0	0	0	0
Faculdade	0	0	0	0	0	0	0	0	0
Licenciatura	0	0	0	0	0	0	4	7	11
Curso	0	0	0	0	0	2	12	1	15
1º Ano	0	0	0	0	0	0	0	1	1
2º Ano	0	2	0	0	1	2	4	1	10
Ensino Básico	0	0	1	4	0	0	0	0	5
Ensino Secundário	0	0	0	0	0	0	0	0	0
TOTAL	0	2	1	4	1	2	14	9	30

As despesas com pessoal ascenderam durante o ano 2025 a 1 680 377,01€ euros, o que representa um acréscimo de 1,02% em relação a 2024.

Descrição	2025	2024
Titulares de géos soberania e month. géos autinq.	76 427,89 €	97 159,92 €
Pessoal em Funções	803 944,9 €	722 704,3 €
Recrutamento de pessoal para novos postos de trabalho	-	10 475,5 €
Alterações obrigatórias de posição remuneratória	-	-
Pessoal contratado a termo	26 951,18 €	56 687,44 €
Pessoal em qualquer outra situação	47 392,98 €	27 928,56 €
Pessoal aguardando aposentação	852,56 €	973,78 €
Representação	19 379,22 €	24 388,32 €
Subsídio de refeição	92 895,11 €	97 509,00 €
Indemnização por cessação de funções	-	3 326,38 €
Subsídio de férias e de Natal	169 761,59 €	167 823,20 €
Remunerações por doença e maternidade/paternidade	36 718,07 €	27 616,51 €
Horas extraordinárias	-	176,10 €
Ajuda de custo	2 672,32 €	5 141,42 €
Abono para férias	1 025,00 €	1 016,80 €
Outros suplementos e prémios	23 181,15 €	23 285,51 €
Outros abonos em numerário ou espécie	68 257,76 €	70 279,67 €
Encargos com a saúde	-	1 437,82 €
Subsídio familiar a criança e jovens	1 941,05 €	3 659,28 €
Outras prestações familiares	426,40 €	-
Caixa Geral de Aposentações	89 988,21 €	94 531,02 €
Regime Geral	205 622,40 €	192 028,40 €
Seguro acidentes trabalho doença profissionais	12 939,02 €	12 615,06 €
TOTAL	1 680 377,01 €	1 640 744,00 €

Ao longo do ano de 2025, a autarquia candidatou-se aos vários programas de apoio e incentivo ao emprego concebidos pelo Governo Regional contando com 18 trabalhadores, a exercer funções nos diversos serviços da autarquia. A 31 de dezembro estes trabalhadores encontram-se distribuídos da seguinte forma:

Programas	CETS		PROSA		ESTAGIAR +		ESTAGIAR I		TOTAL		
	H	M	H	M	H	M	H	M	H	M	
Nº de trabalhadores	4	2	1	4		1		1	9	9	18

As despesas com pessoal ao abrigo de programas ocupacionais, apresentam um total de 63 848,77€ euros refletindo um aumento de 37 660,18€ euros.

	2025	2024
Segurança social programas	38 742,87 €	20 106,06 €
Programas ocupacionais	25 105,90 €	6 082,53 €
TOTAL	63 848,77 €	26 188,59 €

Handwritten notes and signatures in blue ink, including the name 'Len' and initials 'M.T.', 'J.M.S.', 'ST', and 'H.'.

II – RELATO ORÇAMENTAL E FINANCEIRO

2.1-Análise Orçamental

2.1.1-Orçamento

O Orçamento e Grandes Opções do Plano, preparados de acordo com os princípios da NCP 26, aprovado pelo órgão executivo em 15 de novembro de 2024 e pelo órgão deliberativo a 26 de novembro de 2024, apresentava um total de receita e de despesa de 4 716 429,00 euros.

Resumo	Receita	Despesa
Correntes	3 410 973,00	2 763 922,00
Capital	1 305 455,00	1 952 507,00
Outras	1,00	0,00
Total	4 716 429,00	4 716 429,00

Sem prejuízo dos princípios orçamentais e das regras previsionais, para ocorrer a despesas não previstas ou insuficientemente dotadas, o orçamento pode ser objeto de alterações orçamentais, modificativa ou permutativa, sendo que o aumento global da despesa prevista dá sempre lugar alteração orçamental modificativa (anterior revisão), salvo em casos excecionais previstos na lei (pontos 8.3.1.2. e 8.3.1.3. do POCAL), que se mantém em vigor em 2025.

Durante o exercício de 2025 foram efetuadas 13 alterações orçamentais, das quais 9 alterações permutativas e 4 alterações modificativas, conduzindo a um acréscimo do orçamento ao longo do ano para 7 376 548,00 euros. As alterações mais significativas decorreram essencialmente da incorporação do saldo de gerência transitado do exercício anterior, bem como da adequação das dotações às necessidades de execução dos diversos projetos e atividades municipais.

Município de Santa Cruz das Flores							
ORÇAMENTO DA RECEITA - PREVISÕES INICIAIS E ATUAIS							
ANO ECONÓMICO - 2025							
Cód. de Class. Económica	Designação da Classificação	Previsões Iniciais	Modificações			Previsões Atuais	
			Incr. Redução	Elim. Antecipad.	Total		
02000	Sociedades financeiras	0,00	0,00	0,00	0,00	0,00	0,00
02003	Admin. Pública-Admin. central-Estado	0,00	0,00	0,00	0,00	0,00	0,00
02004	Admin. Pública-Admin. central-Serviços públicos admi. int.	0,00	0,00	0,00	0,00	0,00	0,00
0207	Outras passivas financeiras	0,00	0,00	0,00	0,00	0,00	0,00
020701	Sociedades e associações não financeiras	0,00	0,00	0,00	0,00	0,00	0,00
020702	Sociedades financeiras	0,00	0,00	0,00	0,00	0,00	0,00
020703	Admin. Pública-Admin. central-Estado	0,00	0,00	0,00	0,00	0,00	0,00
020704	Admin. Pública-Admin. central-Serviços públicos admi. int.	0,00	0,00	0,00	0,00	0,00	0,00
020705	Admin. Pública-Admin. regional	0,00	0,00	0,00	0,00	0,00	0,00
020706	Admin. Pública-Admin. local-Comunidade	0,00	0,00	0,00	0,00	0,00	0,00
020707	Admin. Pública-Admin. local-Região autónoma	0,00	0,00	0,00	0,00	0,00	0,00
03	Outras receitas de capital	0,00	0,00	0,00	0,00	0,00	0,00
0301	Outras	0,00	0,00	0,00	0,00	0,00	0,00
030101	Indemnizações	0,00	0,00	0,00	0,00	0,00	0,00
030102	Ativos incorpóreos	0,00	0,00	0,00	0,00	0,00	0,00
030103	Outras	0,00	0,00	0,00	0,00	0,00	0,00
OUTRAS RECEITAS		0,00	0,00	0,00	0,00	0,00	0,00
05	Reposições não abatidas nos pagamentos	0,00	0,00	0,00	0,00	0,00	0,00
0501	Reposições não abatidas nos pagamentos	0,00	0,00	0,00	0,00	0,00	0,00
050101	Reposições não abatidas nos pagamentos	0,00	0,00	0,00	0,00	0,00	0,00
06	Saldo de gerência anterior	0,00	2 112 778,00	0,00	2 112 778,00	2 112 778,00	2 112 778,00
0601	Saldo orçamental	0,00	2 112 778,00	0,00	2 112 778,00	2 112 778,00	2 112 778,00
060101	Saldo do serviço	0,00	2 112 778,00	0,00	2 112 778,00	2 112 778,00	2 112 778,00
060102	Respostas do serviço-Contratado	0,00	0,00	0,00	0,00	0,00	0,00
07	Operações extra-orçamentais	0,00	0,00	0,00	0,00	0,00	0,00
0701	Operações de natureza-Receitas do Estado	0,00	0,00	0,00	0,00	0,00	0,00
0702	Outras operações de natureza	0,00	0,00	0,00	0,00	0,00	0,00
TOTAL DO ORÇAMENTO DA RECEITA		4 716 429,00	2 752 118,00	-72 000,00	2 969 118,00	7 376 548,00	
Estado do Orçamento do Município de Santa Cruz das Flores, de 15 de novembro de 2024							



2.1.2-Equilíbrio Orçamental

Nos termos do n.º 2 do artigo 40º da Lei nº 73/2013, de 3 de setembro, a receita corrente bruta cobrada deve ser pelo menos igual à despesa corrente acrescida das amortizações médias de empréstimos de médio e longo prazo. E, nos termos do n.º 5 do mesmo artigo acresce ao equilíbrio a parte do saldo de gerência afeto ao reforço das despesas correntes. De acordo com o quadro seguinte, o Município de Santa Cruz das Flores cumpriu a regra do equilíbrio orçamental, apresentando uma margem de 1 513 717,80 euros.

EQUILÍBRIO ORÇAMENTAL 2025	Valores
Receita Corrente 2025	3 514 844,76 €
Aplicação Saldo Gerência no Reforço de Despesas Correntes	1 260 000,00 €
Total Receita que Releva para o Equilíbrio	4 774 844,76 €
Despesa Corrente	3 247 976,43 €
Amortização Média Empréstimos	15 150,53 €
Total da Despesa que Releva	3 261 126,96 €
Equilíbrio	1 513 717,80 €

2.1.3-Receita Orçamental e Despesa Orçamental

A receita total cobrada líquida em 2025 atingiu 4 494 362,98 euros, dos quais 4 340 267,79 euros correspondem a receitas próprias e 154 095,19 euros a fundos comunitários.

Comparativamente ao exercício de 2024, em que a receita efetiva atingiu 4 115 125,96 euros, verificou-se um aumento de 379 237,02 euros, evidenciando um crescimento global da receita municipal.

No que respeita à estrutura da receita corrente, esta atingiu em 2025 o montante de 3 514 844,76 euros, evidenciando um aumento face ao valor registado em 2024 (3 328 304,65 euros).

Verifica-se que as transferências correntes continuam a representar a principal fonte de financiamento do município, refletindo o peso significativo das transferências provenientes da Administração Central no financiamento da atividade municipal.

No que respeita à despesa, as despesas com pessoal atingiram o montante de 1 680 377,01 euros, representando a principal componente da despesa corrente municipal.

A aquisição de bens e serviços totalizou 886 446,71 euros, refletindo os encargos associados ao funcionamento corrente dos serviços municipais e à manutenção das infraestruturas e equipamentos municipais.

O total da despesa paga correspondeu a cerca de 49,93% dos compromissos assumidos em 2025, sendo que a despesa corrente representou aproximadamente 80,62% da despesa total, enquanto as despesas de capital representaram cerca de 13,47%.

Relativamente ao exercício anterior, verifica-se uma redução no peso relativo das despesas de capital, refletindo uma menor execução de investimento municipal durante o exercício.

Ver de 11.5
 J. J. S.
 J. K. S.
 J. S.

Conta	Descrição	Resultado Financeiro Simulado Base	11	12	13	Total	11
101	Operações Governamentais (1)	370340,500	- €	142427,44€	- €	- €	370340,500
102	Despesas administrativas, Organizacionais	- €	- €	- €	- €	- €	- €
103	Operações de transferência (2)	- €	- €	- €	- €	- €	- €
104	Recursos de transferência para outras entidades	- €	- €	- €	- €	- €	- €
105	Resultados	371744,02€	- €	- €	- €	371744,02€	371744,02€
106	Contribuições para o sistema de proteção pública e subsídios de saúde	- €	- €	- €	- €	- €	- €
107	Taxas, multas e outras penalizações	13009,04€	- €	- €	- €	13009,04€	13009,04€
108	Parâmetros de imobilidade	12380,14€	- €	- €	- €	12380,14€	12380,14€
109	Taxas de juros e subsídios correntes	200000,00€	48015,10€	- €	- €	248015,10€	248015,10€
110	Taxas de juros e subsídios correntes	200000,00€	48015,10€	- €	- €	248015,10€	248015,10€
111	Administração Geral - Estado Português	240000,00€	- €	30015,10€	- €	270015,10€	270015,10€
112	Administração Geral - Outras entidades	160000,00€	- €	- €	- €	160000,00€	160000,00€
113	Segurança Social	- €	- €	- €	- €	- €	- €
114	Administração Regional	- €	- €	- €	- €	- €	- €
115	Administração Local	- €	- €	- €	- €	- €	- €
116	Estado - UE	- €	- €	- €	- €	- €	- €
117	Outros	- €	- €	- €	- €	- €	- €
118	Subsídios correntes	- €	- €	- €	- €	- €	- €
119	Subsídios de capital	24000,00€	- €	- €	- €	24000,00€	24000,00€
120	Outros resultados correntes	- €	- €	- €	- €	- €	- €
121	Resultado financeiro líquido	- €	- €	- €	- €	- €	- €
122	Resultado financeiro líquido	- €	- €	- €	- €	- €	- €
123	Resultado financeiro líquido	- €	- €	- €	- €	- €	- €
124	Resultado financeiro líquido	404110,07€	- €	240015,10€	- €	644125,17€	644125,17€
125	Operações de tesouraria (3)	- €	- €	- €	- €	- €	- €
126	Operações de tesouraria (3)	100000,00€	- €	- €	- €	100000,00€	100000,00€
127	Acumulação de reservas	80000,00€	- €	- €	- €	80000,00€	80000,00€
128	Outros resultados correntes	100000,00€	- €	- €	- €	100000,00€	100000,00€
129	Outros resultados correntes	100000,00€	- €	- €	- €	100000,00€	100000,00€
130	Acumulação de reservas	40000,00€	- €	- €	- €	40000,00€	40000,00€
131	Taxas de juros e subsídios correntes	100000,00€	- €	- €	- €	100000,00€	100000,00€
132	Outros resultados correntes	- €	- €	- €	- €	- €	- €
133	Despesas administrativas, Organizacionais	40000,00€	- €	- €	- €	40000,00€	40000,00€
134	Despesas administrativas, Organizacionais	40000,00€	- €	- €	- €	40000,00€	40000,00€
135	Despesas administrativas, Organizacionais	40000,00€	- €	- €	- €	40000,00€	40000,00€
136	Despesas administrativas, Organizacionais	40000,00€	- €	- €	- €	40000,00€	40000,00€
137	Despesas administrativas, Organizacionais	40000,00€	- €	- €	- €	40000,00€	40000,00€
138	Despesas administrativas, Organizacionais	40000,00€	- €	- €	- €	40000,00€	40000,00€
139	Despesas administrativas, Organizacionais	40000,00€	- €	- €	- €	40000,00€	40000,00€
140	Despesas administrativas, Organizacionais	40000,00€	- €	- €	- €	40000,00€	40000,00€
141	Despesas administrativas, Organizacionais	40000,00€	- €	- €	- €	40000,00€	40000,00€
142	Despesas administrativas, Organizacionais	40000,00€	- €	- €	- €	40000,00€	40000,00€
143	Despesas administrativas, Organizacionais	40000,00€	- €	- €	- €	40000,00€	40000,00€
144	Despesas administrativas, Organizacionais	40000,00€	- €	- €	- €	40000,00€	40000,00€
145	Despesas administrativas, Organizacionais	40000,00€	- €	- €	- €	40000,00€	40000,00€
146	Despesas administrativas, Organizacionais	40000,00€	- €	- €	- €	40000,00€	40000,00€
147	Despesas administrativas, Organizacionais	40000,00€	- €	- €	- €	40000,00€	40000,00€
148	Despesas administrativas, Organizacionais	40000,00€	- €	- €	- €	40000,00€	40000,00€
149	Despesas administrativas, Organizacionais	40000,00€	- €	- €	- €	40000,00€	40000,00€
150	Despesas administrativas, Organizacionais	40000,00€	- €	- €	- €	40000,00€	40000,00€

Div: 860
 118
 11-8

Demonstração de Execução Orçamental da Receita
Município de Santa Cruz das Flores
(designação da atividade local)

Ano: 2025

Código	Descrição	Previsões corrigidas	Rec. pr. cobrar per. anteriores	Receitas liquidadas	Liquidações anuladas	Receitas cobradas líquidas	Receitas cobradas líquidas		Rec. pr. cobrar total em períodos anteriores	Grau exec. orçamental
							Período anterior	Período corrente		
Outras receitas										
15	Repetições não atizadas nos pagamentos	1,00	0,00	817,21	0,00	0,00	817,21	817,21	0,00	91721,000
1501	Repetições não atizadas nos pagamentos	1,00	0,00	817,21	0,00	0,00	817,21	817,21	0,00	91721,000
150101	Repetições não atizadas nos pagamentos	1,00	0,00	817,21	0,00	0,00	817,21	817,21	0,00	91721,000
16	Saldos de períodos anteriores	2 112 776,00	0,00	2 112 776,00	0,00	0,00	2 112 776,00	2 112 776,00	0,00	100,000
1601	Saldos organizati	2 112 776,00	0,00	2 112 776,00	0,00	0,00	2 112 776,00	2 112 776,00	0,00	100,000
160101	Fin. proveito de serviços	2 112 776,00	0,00	2 112 776,00	0,00	0,00	2 112 776,00	2 112 776,00	0,00	100,000
Total Receitas Correntes		2 429 573,00	2 091,71	3 030 756,26	2 003,04	3 216 671,26	3 930 548,41	3 930 548,41	40 394,87	102,450
Total Receitas de Capital		1 823 796,00	41 820,72	3 98 810,21	7 253,52	819 081,01	842 627,81	378 671,81	0,00	51,796
Total Outras Receitas		2 112 776,00	0,00	2 112 895,21	6,89	2 112 895,21	2 112 895,21	2 112 895,21	0,00	100,045
Total		7 319 546,00	43 791,43	6 013 261,66	9 263,45	6 028 968,00	6 372 206,63	6 697 140,36	40 394,87	6,472

ORGÃO EXECUTIVO
 Em ____ de _____ de _____

ORGÃO DELIBERATIVO
 Em ____ de _____ de _____

III-ANÁLISE ECONÓMICO-FINANCEIRA

No âmbito do SNC-AP, os objetivos do relato financeiro das entidades públicas passam, sobretudo, por proporcionar informação útil aos seus utilizadores, para efeitos de responsabilização pela prestação de contas e para a tomada de decisões. As demonstrações financeiras foram preparadas e apresentadas segundo a contabilidade na base do acréscimo, à semelhança do que já acontecia no normativo anterior, de acordo com a estrutura conceitual e as normas de contabilidade pública do sistema de normalização contabilística para as administrações públicas (SNC-AP).

De seguida iremos analisar o balanço e a demonstração de resultados.

3.1-Análise ao Balanço

O ativo do Município de Santa Cruz das Flores manteve-se dominado pelos ativos fixos tangíveis, que representam a componente mais significativa da estrutura patrimonial da autarquia, refletindo essencialmente o valor contabilístico das infraestruturas, edifícios, equipamentos e restantes investimentos municipais.

Em 2025 o ativo do Município de Santa Cruz das Flores atingiu os 19 861 843,42 euros o que significa um ligeiro decréscimo de (179 482,59 euros) euros face ao ano anterior (0,8956 %). De seguida faz-se uma breve análise às variações da estrutura do ativo

Município de Santa Cruz das Flores				
Balanço em 31 de dezembro de 2025				
CÓDIGO de	NOME	2025		
		31.12.2025	30.12.2024	
ATIVO				
Ativo não corrente				
	Ativos fixos tangíveis	1	14 399 965,70 €	12 333 257,34 €
	Propriedade de investimento	8	47 346,03 €	47 346,30 €
	Ativos intangíveis	1	19 348,30 €	18 890,77 €
	Investimentos Participações financeiras	10	111 309,00 €	113 368,30 €
			14 778 029,03 €	12 712 862,71 €
Ativo corrente				
	Investimentos	10	96 620,20 €	133 763,96 €
	Ativos biológicos		€	€
	Direitos participativos e subsídios não contabilizados	10	129 990,20 €	134 800,00 €
	Créditos, recebíveis e outros	10	1 700,00 €	1 299,30 €
	Estado e outros ativos públicos	10	30 250,07 €	31 270,55 €
	Outros ativos a receber	10	447 176,40 €	115 927,54 €
	Diferimentos	10	14 301,00 €	14 800,00 €
	Outros adjuvantes	11	6 440 992,20 €	3 810 332,40 €
			3 328 133,87 €	4 300 376,20 €
	Total do ativo		18 106 162,90 €	17 013 238,91 €
PATRIMÓNIO LÍQUIDO				
	Fundação Capital	00	11 127 036,40 €	11 127 036,40 €
	Reservas	00	416 413,70 €	406 413,70 €
	Resultado disponível	00	1 437 400,00 €	135 800,00 €
	Outros créditos ao património líquido	00	7 966 849,34 €	7 515 812,70 €
	Resultado líquido do período	00	30 845,73 €	104 203,00 €
	Total do Património Líquido		19 958 545,17 €	19 189 265,80 €
PASSIVO				
Passivo não corrente				
	Tributação a crédito	20	7 300,00 €	21 912,50 €
			7 300,00 €	21 912,50 €
Passivo corrente				
	Créditos por transferências e subsídios não contabilizados	20	2 014,00 €	4 597,00 €
	Investimentos	20	31 490,00 €	68 750,00 €
	Tributação a débito	20	10 613,20 €	14 611,70 €
	Outros créditos a pagar	20	201 449,00 €	201 560,00 €
	Diferimentos	20	€	112 200,00 €
			202 163,00 €	309 627,70 €
	Total do Passivo		20 867 090,17 €	20 941 250,00 €
	Total do Património Líquido e Passivo		18 106 162,90 €	17 013 238,91 €



Os ativos fixos tangíveis representam 73% do total do ativo, contra 77% em 2024 e registaram uma diminuição de 1 123 332,04 euros devida a uma variação das depreciações ser superior às adições, cujo montante se cifrou em 1 324 105,46 euros.

No exercício de 2025 não se registaram novos ajustamentos decorrentes da transição para o atual normativo contabilístico.

Manteve-se inalterável, no montante de 69,567 euros, a quantia escriturada relativa a propriedades de investimento e que se referem a terrenos "tapadas" cedidos a terceiros em regime de arrendamento.

A quantia escriturada em ativos intangíveis aumentou cerca de 124 492,53 euros, mais de 400% em relação ao ano 2024 o que se justifica com a aquisição de programas de computador e sistemas de informação no valor de 139 646,15 euros.

As participações financeiras cingem-se ao FAM e o seu montante manteve-se inalterável. O ativo corrente reflete um aumento de 17% relativamente a 2024 que reflete essencialmente as disponibilidades financeiras, nomeadamente caixa e depósitos bancários, bem como outros ativos de curto prazo. As disponibilidades continuam a representar uma componente importante da estrutura do ativo corrente, traduzindo a capacidade financeira do município para fazer face às suas responsabilidades de curto prazo.

As disponibilidades, com um peso de 91% no ativo corrente reflete o seu peso determinante na componente corrente do ativo.

Em relação ao passivo, o Município de Santa Cruz das Flores fechou o ano com um valor de 269 544,89 euros, sendo constituído em 3% por passivo não corrente e em 97% por passivo corrente. De seguida, pode verificar-se a evolução das suas rubricas:

PASSIVO			
Passivo não corrente			
Financiamento obtido	25	21 917,34 €	36 529,18 €
		21 917,34 €	36 529,18 €
Passivo corrente			
Créditos por transferências e subsídios não reembolsáveis (recebidos)	18	4 947,00 €	0,00 €
Proveitos	18	16 754,18 €	18 061,91 €
Estado e outros entes públicos	18	0,00 €	229,46 €
Financiamento obtido	25	14 611,70 €	14 611,76 €
Outras contas a pagar	18	222 102,86 €	230 064,71 €
Diferimento	24	112 209,55 €	0,00 €
		570 625,29	282 969,86
Total do Passivo		592 542,63	319 499,04

Comparando com o período homólogo, o total do passivo aumentou cerca de 101 081,24 euros fortemente influenciado pelo valor de diferimentos.

Relativamente ao valor de outras contas a pagar dizem respeito a acréscimos de gastos, com peso preponderante da rubrica de gastos com pessoal relativa a férias e subsídio de férias.

Não conhecemos processos judiciais em curso, sendo as provisões de zero.

Os fundos próprios do Município passaram a totalizar 19 590 782,96 euros, o que traduz um decréscimo de (0,03%) relativamente ao ano anterior. Estes continuam a representar a principal fonte de financiamento da

estrutura patrimonial do município, refletindo a solidez financeira da autarquia e a reduzida dependência de financiamento externo.

As responsabilidades financeiras do município mantêm-se em níveis controlados, evidenciando uma gestão prudente dos compromissos assumidos.

3.2-Análise à Demonstração de Resultados

A Demonstração dos resultados apresenta uma síntese da situação financeira baseada na estrutura de gastos e rendimentos de diversas naturezas.

O resultado líquido de 2025 é negativo em cerca de 708 616,73 euros, consequência da dinâmica dos gastos e rendimentos integrantes desta natureza e que se encontram fortemente influenciados pelos gastos com pessoal, transferências e subsídios concedidos e também com as depreciações no montante de 1 697 044,89 euros, 596 706,93 euros e 1 324 105,46 euros respetivamente.

Os rendimentos em 2025 foram de 4 003 698,55 euros para um nível de gastos de 4 713 525,85 euros.

Município de Santa Cruz do Humo				
Demonstração de resultados por natureza do período final em 31 de Dezembro de 2025				
DESCRIÇÃO	NOTAS	PERÍODO		
		2025	2024	
Impostos, contribuições e taxas	14/25	+	334 943,91 €	380 496,34 €
Yield	11	+	27 784,68 €	37 619,06 €
Prestações de serviços e concessões	15/25	+	714 423,18 €	708 178,33 €
Transferências e subsídios correntes idênticos	+/-		3 064 473,44 €	2 881 607,75 €
Financiamentos/Gastos imputados de entidades controladas, associadas e empreendimentos	17	+	0,00 €	-683,32 €
Tributos para própria entidade	+/-		0,00 €	0,00 €
Variações nos investimentos da gestão	25	+	0,00 €	0,00 €
Custo das mercadorias vendidas, do material consumido e dos investimentos mandados	10/25	-	-217 613,94 €	-209 291,00 €
Fornecimentos e serviços externos	28	-	-724 323,41 €	-644 287,90 €
Gastos com pessoal	28	-	-1 697 044,89 €	-1 642 469,39 €
Transferências e subsídios concedidos	29	-	-356 706,93 €	-386 957,39 €
Preços de saída	-		-84 634,19 €	-86 210,46 €
Imparidade de investimentos e ativos biológicos (perdas/reversões)	8/10	+/-	-18 846,54 €	11 291,44 €
Imparidade de dívidas a receber (perdas/reversões)	+/-		0,00 €	-119,38 €
Dividendos (receitas)/relações	+/-		0,00 €	0,00 €
Imparidade de investimentos em depreciações/avaliações (perdas/reversões)	+/-		0,00 €	0,00 €
Avanços/reversões de preço de venda	+/-		0,00 €	0,00 €
Outros rendimentos	25	+	468 280,91 €	488 611,20 €
Outros gastos	22	-	-17 906,19 €	-18 891,22 €
Resultados antes de depreciações e gastos de financiamento			617 563,28 €	575 477,24 €
Ganhos/reversões de depreciação e amortização	10	+/-	-1 324 105,46 €	-1 323 379,31 €
Imparidade de investimentos depreciações/avaliações (perdas/reversões)	+/-		0,00 €	0,00 €
Resultado operacional (antes de gastos de financiamento)			-706 542,18 €	-851 851,61 €
Juros e rendimentos financeiros obtidos	+		0,00 €	0,00 €
Juros e gastos financeiros suportados	-		-2 071,51 €	-2 346,28 €
Resultado antes de impostos			-708 616,73 €	-854 200,89 €
Imposto sobre o rendimento				
Resultado líquido do período			-708 616,73 €	-854 200,89 €
Resultado líquido do período atribuído a:				
Detentores do capital da entidade emitente				
Lucros que não controlam				

Uem # 11:5

 J. S.

 S. H.

 S.

Efetuada uma análise aos gastos de 2025, podemos concluir que houve um aumento de gastos de 353 524,63 euros face a 2024.

Apresenta-se, de seguida, a análise aos rendimentos de 2025:

O exercício de 2025 registou uma variação positiva de cerca de 9,4% relativamente ao exercício anterior nos rendimentos provenientes de Transferências e Subsídios Obtidos, mais 262 865,19 euros.

Os impostos, contribuições e taxas compreendem os impostos diretos, impostos indiretos e taxas, multas e outras penalidades. A rubrica de impostos, contribuições e taxas teve uma diminuição de 11% face ao ano de 2024.

A análise da Demonstração de Resultados permite concluir que a evolução dos rendimentos e gastos reflete essencialmente a dinâmica normal da atividade municipal, associada à prestação de serviços públicos, à manutenção das infraestruturas e ao desenvolvimento de projetos e investimentos municipais.

3.3-Indicadores económico-financeiros

Os rácios estabelecem relações entre contas e agrupamentos de contas das demonstrações financeiras, balanço e demonstração dos resultados, para quantificar factos, detetar anomalias e fazer comparações no tempo. De seguida encontram-se os principais indicadores económico-financeiros:

INDICADOR	RÁCIO	ANO 2025			ANO 2024		
		Valor	Valor	%	Valor	Valor	%
Autonomia Financeira	Património Líquido/Ativo	19 591 993,53 €	19 861 843,43 €	99%	19 648 781,00 €	20 061 126,00 €	98%
Solvabilidade	Património Líquido/Passivo	19 591 993,53 €	269 849,89 €	7260%	19 648 781,00 €	392 141,00 €	5006%
Liquidez Geral	Ativo Corrente/Passivo Corrente	5 128 133,45 €	262 544,03 €	1953%	4 308 777,00 €	370 625,00 €	1163%
Liquidez Restrita	Ativo Corrente - Inventário/Passo	5 032 505,33 €	262 544,03 €	1917%	4 193 033,00 €	370 625,00 €	1133%
Liquidez Imediata	Disponibilidades/Passivo Corrente	4 840 992,30 €	262 544,03 €	1768%	3 848 141,00 €	370 625,00 €	1038%
Rendimento do Património	Resultado Líquido/Património	- 708 016,73 €	19 591 993,53 €	-4%	354 200,00 €	19 648 781,00 €	-1%

3.4-Endividamento Municipal

A Lei n.º 73/2013, de 3 de setembro, estabeleceu um novo conceito de endividamento, correspondente à dívida total das operações orçamentais, tendo como objetivo excluir do cálculo os valores resultantes de operações não orçamentais, como por exemplo as cauções.

O limite da dívida total é determinado em função de 1,5 vezes a média da receita corrente líquida cobrada nos três exercícios anteriores.

À data de 31 de dezembro de 2025, o Município apresenta uma dívida total de 48 430,42 euros, conforme evidenciado no mapa do Tribunal de Contas.

Atendendo ao reduzido nível de endividamento apurado, o Município mantém-se dentro dos limites legais estabelecidos, evidenciando uma situação financeira equilibrada.

O valor do endividamento pode ser aferido no mapa do Tribunal de Contas

ENTIDADE
Período de referência: 01-01-2015 a 31-12-2025
DÍVIDA TOTAL

ENTIDADES	Passivo não corrente (total)	Passivo não corrente - Provisões	Passivo não corrente - Diferimentos	Passivo corrente (total)	Passivo corrente - Diferimentos	Passivo relativo a (1)º N.º-A do B.T.A.12	Saldo final de operações de investimento	Passivo de Apoio Municipal	Expendícios financeiros realizados do exercício	Dívida Total
	(1)	(2)	(3)	(4)	(5)	(6)	(7)	(8)	(9)	(10) = 1-3-4-5-6-9
Município	7.206,84	0,00	0,00	70.7.544,26	216.167,17	0,00	5.212,80	0,00	0,00	48.436,47
Serviços Municipais										
Serviços Intercomunitários										
Entidades Intercomunitárias										
Área Metropolitana										
Comunidade Intercomunitária										
Entidades associativas municipais										
Associações de Regantes										
Associações de Municípios										
Empresas locais										
Empresas participadas										
Cooperativas										
Fundações										
Entidades de outra natureza										
TOTAL	7.206,84	0,00	0,00	70.7.544,26	216.167,17	0,00	5.212,80	0,00	0,00	48.436,47

IV-PROPOSTA DE APLICAÇÃO DE RESULTADOS

Propõe-se que o resultado líquido negativo do exercício, no montante de -709 827,30 euros, seja transferido para resultados transitados

Santa das Flores, 6 de abril de 2026

A Presidente da Câmara

V – DOCUMENTOS DE PRESTAÇÃO DE CONTAS – DEMONSTRAÇÕES FINANCEIRAS

5.1-Balço

Município de Santa Cruz das Flores			
Balço em 31 de Dezembro de 2025			
Rubricas	Notas	Data	
		31/12/2025	31/12/2024
ATIVO			
Ativo não corrente			
Ativos financeiros	1	14 399 965,79 €	13 523 297,81 €
Propriedades de investimento	8	69 566,88 €	69 566,88 €
Ativos intangíveis	3	150 588,30 €	26 093,37 €
Investimentos Participações financeiras	14	113 589,00 €	113 589,00 €
		14 733 709,97 €	13 732 549,48 €
Ativo corrente			
Intercmbios	10	95 628,12 €	115 743,96 €
Ativos biológicos		- €	- €
Devedores por transferências e subsídios não reembolsáveis	18	129 590,10 €	124 088,81 €
Clientes, contribuintes e outros	18	1 788,29 €	1 298,38 €
Estado e outros entes públicos	18	80 256,37 €	21 271,53 €
Outras contas a receber	18	165 376,60 €	133 827,59 €
Diferimentos	26	14 101,03 €	14 903,26 €
Caixa e depósitos	11	4 640 992,30 €	3 848 143,48 €
		5 128 133,45 €	4 308 776,51 €
		Total do ativo	19 861 843,42 €
PATRIMÓNIO LÍQUIDO			
Património/Capital	30	13 127 036,46 €	13 127 036,46 €
Reservas	80	616 413,79 €	616 413,79 €
Resultados transitados	30	- 1 427 669,83 €	- 873 489,81 €
Outras variações no património líquido	50	7 984 649,84 €	7 553 022,26 €
Resultado líquido do período	30	708 616,73 €	- 524 700,00 €
		Total do Património Líquido	19 591 993,53 €
PASSIVO			
Passivo não corrente			
Financiamentos obtidos	25	7 305,84 €	21 917,54 €
		7 305,84 €	21 917,54 €
Passivo corrente			
Creditores por transferências e subsídios não reembolsáveis concedidos	18	5 016,83 €	4 947,00 €
Fornecedores	18	21 496,05 €	16 754,18 €
Financiamentos obtidos	25	14 611,70 €	14 611,70 €
Outras contas a pagar	18	221 419,87 €	222 102,86 €
Diferimentos	26	- €	112 309,55 €
		262 544,65 €	320 425,29 €
		Total do Passivo	269 849,89 €
		Total do Património Líquido e Passivo	19 861 843,42 €

O balço do Município de Santa Cruz das Flores, a 31 de dezembro de 2025, evidencia um total de ativo de 19 861 843,42 euros, registando uma ligeira diminuição face ao exercício de 2024, em que ascendia a 20 041 326,01 euros.

O património líquido apresenta um valor de 19 591 993,53 euros, refletindo essencialmente o impacto do resultado líquido negativo do exercício de 2025, no montante de 708 616,73 euros.

O passivo mantém uma expressão reduzida, totalizando 269 849,89 euros, o que evidencia uma estrutura financeira estável do Município.

5.2 - Demonstração de Resultados por Natureza

A demonstração de resultados por natureza evidencia que, no exercício de 2025, o Município registou rendimentos totais de 4 003 698,55 euros e gastos totais de 4 713 525,85 euros, originando um resultado líquido negativo de 708 616,73 euros.

Os rendimentos são maioritariamente constituídos por transferências e subsídios correntes obtidos, enquanto do lado dos gastos assumem maior expressão os gastos com pessoal, as depreciações e amortizações e os fornecimentos e serviços externos, refletindo os encargos associados ao funcionamento e à atividade regular do Município.

Município de Santa Cruz do Funchal				
Demonstração de resultados por natureza do período findo em 31 de Dezembro de 2025				
RUBRICAS	N.º	SÍMBOLO	PERÍODO	
			2025	2024
Impostos, contribuições e taxas	14/25	+	334 943,90 €	488 456,34 €
Vendas	13	+	17 284,48 €	17 615,06 €
Prestações de serviços e prestações	15/25	+	116 427,18 €	108 171,21 €
Transferências e subsídios correntes obtidos		+	3 064 472,44 €	2 908 605,25 €
Recebimentos/Gastos liquidados de entidades controladas, associadas e empreendimentos	17	+	0,00 €	681,52 €
Tributos para a própria entidade		+	0,00 €	0,00 €
Variações nas existências de produção	21	+	0,00 €	0,00 €
Cota de mercado em condições, de matérias consumíveis dos inventários transferidos	10/22	-	-2 17 612,98 €	-208 595,02 €
Fornecimentos e serviços externos	28	-	-354 122,45 €	-424 287,80 €
Gastos com pessoal	29	-	-1 492 044,39 €	-1 442 485,99 €
Transferências e subsídios correntes	27	-	-296 706,54 €	-488 937,95 €
Prestações sociais		-	-84 814,30 €	-86 515,44 €
Impartido de inventários e ativos biológicos gerados/recebidos	9/10	+	16 848,56 €	11 295,44 €
Impartido de dívidas a receber (perdas/recebidos)		+	-1 091,74 €	-119,38 €
Provisões (passivas/reduções)		+	0,00 €	0,00 €
Impartido de investimentos e depreciações/amortizações (perdas/recebidos)		+	0,00 €	0,00 €
Aumentos/reduções de passivo		+	0,00 €	0,00 €
Outros recebimentos	25	+	468 280,91 €	484 613,20 €
Outros gastos	22	-	-17 106,19 €	-39 891,22 €
Resultados antes de depreciações e gastos de financiamento			617 562,28 €	771 477,24 €
Gastos/recebidos de depreciação e amortização	30	+	-1 134 105,46 €	-1 127 329,25 €
Impartido de investimentos depreciações/amortizações (perdas/recebidos)		+	0,00 €	0,00 €
Resultado operacional (antes de gastos de financiamento)			-706 543,18 €	-355 851,61 €
Juros e rendimentos similares obtidos		+	0,00 €	0,00 €
Derivos e gastos financeiros reportados		-	-2 073,55 €	-2 348,39 €
Resultado antes de impostos			-708 616,73 €	-354 200,00 €
Imposto sobre o rendimento				
Resultado líquido do período			-708 616,73 €	-354 200,00 €
Resultado líquido do período atribuído a:				
- Detentores do capital da entidade-órgão				
- Interesses que não controlam				

5.3 Demonstração de Fluxos de Caixa

A demonstração de fluxos de caixa apresenta os fluxos financeiros ocorridos durante o exercício de 2025, evidenciando as entradas e saídas de caixa associadas às atividades operacionais, de investimento e de financiamento do Município.

RUBRICAS	NOTAS	Períodos	
		11/12/2024	11/12/2023
Fluxos de caixa das atividades operacionais:			
Recebimentos de clientes		34.951,26 €	29.565,84 €
Recebimentos de contribuintes		317.184,82 €	386.227,06 €
Recebimentos de transferências e subsídios correntes		5.026.007,70 €	2.791.480,84 €
Recebimentos de testes		7.886,55 €	8.480,34 €
Pagamentos a fornecedores		-1.011.878,01 €	-1.111.803,71 €
Pagamentos ao pessoal		-1.131.841,43 €	-1.135.760,23 €
Pagamentos de transferências e subsídios		-619.425,39 €	-309.757,31 €
Pagamentos de prestações sociais		-31.204,89 €	-94.411,88 €
Caixa gerada pelas operações		547.680,68 €	534.499,56 €
Outros recebimentos		10.354,30 €	11.693,36 €
Outros pagamentos		- 528.218,17 €	- 518.216,75 €
Fluxos de caixa das atividades operacionais (a)	+/-	29.816,81 €	27.976,17 €
Fluxos de caixa das atividades de investimento:			
Pagamentos respeitantes a:			
Ativos fixos tangíveis		-183.895,13 €	-328.049,75 €
Ativos intangíveis		-139.646,25 €	- 612,48 €
Recebimentos provenientes de:			
Propriedades de investimento		19.290,62 €	16.008,02 €
Outros ativos		104.100,52 €	76.062,84 €
Subsídios ao investimento		95.080,01 €	120.706,60 €
Transferências de capital		885.521,00 €	661.140,50 €
Fluxos de caixa das atividades de investimento (b)	+/-	778.750,87 €	566.846,23 €
		- €	0,00
Fluxos de caixa das atividades de financiamento:			
Recebimentos provenientes de:			
Pagamentos respeitantes a:			
Financiamentos obtidos		-14.611,70 €	-14.611,70 €
Juros e gastos similares		-1.105,16 €	-7.348,39 €
Fluxos de caixa das atividades de financiamento (c)	-	- 15.716,86 €	- 16.960,09 €
Varição do caixa e seus equivalentes (a+b+c)		792.850,82 €	577.862,31 €
Efeito das diferenças de câmbio		0,00 €	0,00 €
Caixa e seus equivalentes no início do período		3.848.141,48 €	3.270.279,18 €
Caixa e seus equivalentes no fim do período		4.640.992,30 €	3.848.141,48 €
CONCILIAÇÃO ENTRE CAIXA E SEUS EQUIVALENTES E SALDO DE GERÊNCIA			
Caixa e seus equivalentes no início do período		3.848.141,48 €	3.270.279,18 €
- Equivalentes a caixa no início do período		-4.841,46 €	-4.356,43 €
+ Parte do saldo de gerência que não constitui equivalentes de caixa		4.841,46 €	4.356,43 €
- Variações cambiais de caixa no início do período		0,00 €	0,00 €
= Saldo da gerência anterior		3.848.141,48 €	3.270.279,18 €
De execução orçamental		3.841.100,02 €	3.265.922,75 €
De operações do tesouraria		4.841,46 €	4.356,43 €
Caixa e seus equivalentes no fim do período		4.640.992,30 €	3.848.141,48 €
- Equivalentes a caixa no fim do período		- 5.252,30 €	-4.841,46 €
+ Parte do saldo de gerência que não constitui equivalentes de caixa		5.252,30 €	4.841,46 €
- Variações cambiais de caixa no fim do período		0,00 €	0,00 €
= Saldo da gerência seguinte		4.640.992,30 €	3.848.141,48 €
De execução orçamental		4.635.740,00 €	3.843.300,03 €
De operações do tesouraria		5.252,30 €	4.841,46 €

VI - ANEXO ÀS DEMONSTRAÇÕES FINANCEIRAS

O presente Anexo às Demonstrações Financeiras integra as demonstrações financeiras do Município de Santa Cruz das Flores, relativas ao exercício findo em 31 de dezembro de 2025, sendo preparado de acordo com o disposto no Sistema de Normalização Contabilística para as Administrações Públicas (SNC-AP).

O anexo tem como objetivo complementar e explicar a informação constante nas demonstrações financeiras, proporcionando uma melhor compreensão da posição financeira, do desempenho económico e dos fluxos financeiros da entidade.

As demonstrações financeiras foram preparadas de acordo com as Normas de Contabilidade Pública (NCP) aplicáveis às entidades do setor público administrativo, refletindo de forma apropriada a situação patrimonial, financeira e económica do Município.

Nota 1 - Identificação da entidade, período de relato e referencial contabilístico

1.1 IDENTIFICAÇÃO DA ENTIDADE E PERÍODO DE RELATO

O Município de Santa Cruz das Flores é uma autarquia local dotada de autonomia administrativa e financeira, cuja atividade se rege pelo quadro legal aplicável às autarquias locais.

As demonstrações financeiras agora apresentadas reportam-se ao exercício económico compreendido entre 1 de janeiro de 2025 e 31 de dezembro de 2025.

Designação: Município de St^a Cruz das Flores

Endereço: Rua Senador André de Freitas, 9970-320 Santa Cruz das Flores

NIF: 512079110

A informação relativa à entidade, o período de relato e o referencial contabilístico adotado na preparação das demonstrações financeiras encontra-se no:

Anexo I – Caracterização da Entidade (Tribunal de Contas)

Anexo II – Organograma do Município

1.2 - Recursos Humanos

O número de trabalhadores ao serviço no Município de Santa Cruz das Flores a 31 de dezembro de 2024 totaliza 72 funcionários.

1.3-Referencial contabilístico de preparação das demonstrações financeiras

As demonstrações financeiras foram preparadas de acordo com o referencial do Sistema de Normalização Contabilística para as Administrações Públicas (SNC-AP), aprovado pelo Decreto-Lei n.º 192/2015, de 11 de setembro, e foram aplicados os requisitos das Normas de Contabilidade Pública (NCP) relevantes para a Entidade.

As demonstrações financeiras da entidade incluem a comparabilidade entre exercícios.

1.4-RUBRICA DE CAIXA E EM DEPÓSITOS BANCÁRIOS

A desagregação dos valores inscritos na Rubrica o Balanço de Caixa e depósitos em 31 de dezembro de 2023, por comparação com o período anterior, apresenta-se no quadro seguinte:

Nota 11 DESAGREGAÇÃO DA CAIXA E DEPÓSITOS

Conta	Designação	11/12/2025	11/12/2024
11	Caixa	0,00 €	36,18 €
	Depósitos à ordem		
122	Depósitos bancários à ordem	+ 635 740,00 €	3 843 300,84 €
	Outros depósitos		
111	Depósitos a prazo	0,00 €	0,00 €
132	Depósitos consignados	5 252,30 €	+ 841,46 €
133	Depósitos de garantias e caução	0,00 €	0,00 €
	TOTAL	4 640 992,30 €	3 848 141,48 €

Para as mesmas datas, os valores da execução orçamental e de operações de tesouraria, apresentam-se conforme segue:

DFC		
Designação	11/12/2025	11/12/2024
- Execução orçamental	4 635 740,00	3 843 300,02
- Operações de tesouraria	5 252,30	+ 841,46
Saldo da gerência	4 640 992,30 €	3 848 141,48 €

Nota 2 - Principais políticas contabilísticas, alterações nas estimativas contabilísticas e erros

2.1 -BASES DE MENSURAÇÃO USADAS NA PREPARAÇÃO DAS DEMONSTRAÇÕES FINANCEIRAS

As demonstrações financeiras anexas foram preparadas no pressuposto da continuidade das operações, a partir dos livros e registos contabilísticos do município de Santa Cruz das Flores, apresentam de forma apropriada a posição financeira, o desempenho financeiro e os fluxos de caixa da entidade. Representam de forma fiel os efeitos das transações, outros acontecimentos e condições, de acordo com a definição e critérios de reconhecimento de ativos, passivos, rendimentos e gastos estabelecidos na estrutura concetual e nas Normas de Contabilidade Pública (NCP). Assim, as demonstrações financeiras garantem consistência na apresentação de um período para o outro. A relevância da informação é afetada pela /sua natureza e materialidade, não se encontra sujeita a compensações entre gastos e rendimentos, ou entre ativos e passivos, exceto os que forem exigidos por uma NCP.

2.1.1 Principais políticas contabilísticas

As principais políticas contabilísticas definidas pelo Órgão de Gestão, foram as seguintes: